

/DAFTAR ISI

Peraturan dan Kode Etik Member
Cara Sukses Berbisnis dengan Biogreen Science
About Founder
Profil Perusahaan
Profil Mibelle
Produk & Uji Klinis
Marketing Plan
Galeri
Testimoni



Bab I: Pendahuluan

Kode Etik Member (selanjutnya disebut "Kode Etik Member") ini mengatur mengenai hubungan hukum dan persetujuan atau kesepakatan antara PT Bio Organik Nusantara (selanjutnya disebut "Perusahaan") dengan para Member (selanjutnya disebut "Member").

Kode Etik Member ini dibuat sebagai acuan pihak yang terlibat dalam kegiatan usaha Perusahaan, khususnya Member dan Perusahaan untuk memahami fungsi dan tanggung jawab masing-masing, sehingga dapat bertindak sesuai dengan fungsi dan peranannya.

Kode Etik Member bertujuan untuk memperjelas hak dan kewajiban dalam hal-hal berikut dan dibuat dengan maksud untuk:

1. Menyamakan persepsi tentang kode etik, tanggung jawab dan etika/ sopan santun diantara Member dalam menjalankan usahanya.
2. Mengatur dan melindungi kepentingan hukum Perusahaan dan Member dari tindakan Member yang dapat merugikan Member lain dan atau Perusahaan.
3. Menyatakan hak, tugas, tanggung jawab dan kewajiban para Member dalam menjalankan kegiatan usahanya.
4. Memberikan kesempatan yang sama dalam sistem usaha yang unik bagi semua Member.
5. Menjaga, memelihara dan melindungi kepentingan semua Member yang bergabung didalam kegiatan usaha Perusahaan.
6. Menegaskan hubungan antara sesama Member demi meningkatkan kerukunan.
7. Menegaskan hubungan antara Perusahaan dengan Member.

Kode Etik Member ini wajib dilaksanakan bersama-sama dengan penuh tanggung jawab antara Perusahaan dan semua Member dalam rangka mewujudkan iklim usaha yang saling menguntungkan satu dengan yang lainnya.

Bab II: Istilah dan Definisi

Dalam Kode Etik dan Peraturan Member ini yang dimaksud dengan:

1. Perusahaan adalah PT Bio Organik Nusantara.
2. Member adalah perorangan yang telah memenuhi syarat dan terdaftar secara resmi menjadi mitra usaha Perusahaan.
3. Konsumen adalah orang yang mengkonsumsi produk Perusahaan.
4. Upline adalah orang yang telah merekrut orang lain untuk menjadi Member Perusahaan.
5. Downline adalah orang yang direkrut menjadi Member Perusahaan.
6. Maintenance adalah pembelian ulang yang dilakukan oleh Member.
7. Flush BV adalah menunda atau tidak melakukan tutup poin kedalam sistem Perusahaan.
8. Perjanjian adalah Perjanjian Kerjasama Member yang dibuat oleh Member dan Perusahaan yang mengatur mengenai kerjasama antara Member dan Perusahaan.
9. Marketing Plan adalah sistem Rencana Pengembangan Kegiatan Usaha Perusahaan yang telah ditetapkan oleh manajemen Perusahaan.
10. Produk adalah produk yang secara resmi dipasarkan oleh Perusahaan.
11. Manajemen adalah orang-orang yang secara resmi merupakan Pimpinan dari Perusahaan.
12. Support System adalah sistem atau wadah yang dibentuk oleh Perusahaan bersama Member, yang berfungsi sebagai sarana dan fasilitas untuk mendukung pengembangan kegiatan usaha Perusahaan.
13. Top Leader Meeting adalah forum pertemuan antara Perusahaan dengan beberapa Member yang diundang oleh Perusahaan.
14. Harga Konsumen Satuan adalah harga yang telah ditetapkan oleh Perusahaan untuk suatu Produk.
15. Tutup Poin adalah pembelian minimum oleh Member sebagai syarat untuk mendapatkan bonus.
16. Formulir Permohonan Member adalah formulir yang harus diisi oleh calon Member sebelum yang bersangkutan diterima menjadi Member.

17. Formulir Pengembalian Produk adalah formulir yang harus diisi oleh Member dan atau Konsumen bila ingin mengembalikan atau Menukar Produk.
18. Formulir Perubahan Data Member adalah formulir yang harus diisi oleh Member jika terjadi perubahan terhadap data Member.
19. Karyawan adalah karyawan Perusahaan dan bukan merupakan Member serta tidak berhak untuk menjalankan kegiatan usaha Perusahaan.
20. Harga Konsumen Satuan adalah harga Produk yang diberikan kepada Konsumen.
21. BOP (Business Opportunity Preview) adalah acara presentasi rutin Mingguan yang diadakan perusahaan di sebuah tempat pertemuan berskala besar.
22. Freeze Membership adalah paket membership yang dibekukan sementara karena melanggar kode etik atau syarat dan ketentuan yang dibuat oleh Perusahaan.
23. Terminated Membership adalah Paket membership yang dibekukan selamanya karena melanggar kode etik atau syarat dan ketentuan yang dibuat oleh Perusahaan.
24. Crossline adalah member yang terdaftar di Perusahaan dimana member tersebut tidak berada sebagai upline atau downline anda.
25. Crosslining adalah tindakan yang dilarang oleh perusahaan yaitu memengaruhi, mengajak atau manghasut jaringan orang lain untuk pindah dengan iming-iming atau janji tertentu.
26. Undercutting adalah tindakan yang dilarang oleh Perusahaan yaitu menjual dibawah harga yang telah ditentukan oleh Perusahaan.
27. Virtual Office adalah sebuah situs web pribadi yang dimiliki oleh masing-masing individu Member Biogreen sebagai tanda keanggotaan resmi Perusahaan yang berisikan seluruh data Member mulai dari komisi sampai jaringan, dan seluruhnya dapat diakses secara online dan transparan.
28. Member Silver adalah seorang individu yang membeli satu buah Produk dari Perusahaan dan menjadi member resmi Perusahaan.

29. Member Gold adalah seorang individu yang membeli Lima buah produk dari Perusahaan untuk sekeluarga dan menjadi member resmi Perusahaan.
30. Member Platinum adalah seorang individu yang membeli Sepuluh buah produk dari Perusahaan untuk menjadi semacam Mini Stockist dan menjadi Member resmi Perusahaan.
31. Bonus Input adalah bonus yang bisa didapatkan seorang Member Platinum dari hasil membantu Perusahaan menginput data Member baru yang ingin bergabung kedalam Perusahaan Biogreen atau Menukar Produk.
32. BV (Business Value) adalah poin yang akan digunakan dalam perhitungan bonus omset jaringan yang lebih kecil dikali persentase tertentu sampai limit batasan tertentu.
33. Bonus Sponsor adalah bonus yang didapatkan setiap kali mensponsori Member baru.
34. Bonus Unilevel adalah bonus bulanan yang didapatkan setiap kali jaringan dibawah Anda melakukan tutup poin.
35. Bonus Matching Unilevel adalah bonus yang didapatkan dari persentase tertentu bonus unilevel downline Anda.
36. Mobile Stockist adalah individu yang sudah menjadi Member dan membeli produk sebanyak 200 box kepada Perusahaan dengan potongan harga tertentu.
37. Cap Rate atau Indeks adalah pembatasan bonus yang dilakukan oleh Perusahaan untuk menjaga stabilitas dari payout/ pembayaran bonus Perusahaan.
38. Consigment Stockist adalah individu yang sudah menjadi Member dan menitipkan sejumlah uang kepada Perusahaan dan menjadi perpanjangan tangan Perusahaan dalam pendistribusian barang dengan komisi tertentu.
39. Country Stockist adalah Perusahaan luar negeri yang mengimpor produk Biogreen Science dari Indonesia dan menjual di Negara tersebut dan tidak mewakili Biogreen Science secara pembayaran bonus, status hukum maupun aspek perpajakan di Negara tersebut.

Bab III:

Kewajiban Member

1. Member yang melakukan pembelanjaan awal sebesar Rp.1.560.000,00 (Satu Juta Lima Ratus Enam Puluh Ribu Rupiah) akan mendapatkan membership gratis Biogreen berlaku seumur hidup. Harga produk di masing-masing negara akan berbeda dikarenakan selisih kurs, ongkos pengiriman dan aspek perpajakan di negara tersebut.
2. Pembelanjaan awal Member sebesar Rp. 1.560.000,00 tersebut meliputi satu jenis Produk Perusahaan, dengan sebuah Virtual Office pribadi.
3. Member wajib ikut dalam pelatihan dan seminar yang diadakan oleh Kantor Pusat Perusahaan bilamana pelatihan dan seminar tersebut berkaitan dengan kegiatan operasional Member.
4. Member wajib menyelenggarakan acara seminar dan pelatihan untuk Member yang berhubungan dengan pengembangan Produk dan Marketing Plan Perusahaan minimal 1 (satu) kali dalam sebulan.
5. Member Platinum wajib melayani pembelian dan pendaftaran Member baru, terutama dari jaringan dibawah Platinum tersebut.
6. Member wajib melayani pembukaan Mobile Stockist (MS) baru berikut Repeat Order sesuai dengan peraturan yang telah ditetapkan oleh Perusahaan.
7. Member wajib memfasilitasi sarana utama ruang pertemuan, etalase, meja, kursi untuk menunjang kegiatan operasional Member sebagai bentuk komitmen terhadap Perusahaan.
8. Member wajib melakukan proses posting (penginputan) data terhadap setiap pembelanjaan Member dan Mobile Stockist (MS) secara real time (langsung diinput) dan tidak boleh melakukan Pending Poin lewat dari bulan yang sedang berjalan.
9. Member harus memenuhi persyaratan perizinan sesuai dengan ketentuan perundang dan atau peraturan yang berlaku di daerah setempat. Segala sesuatu yang berhubungan dengan perijinan menjadi tanggung jawab Member dan bukan menjadi tanggung jawab Perusahaan.
10. Member berkewajiban menanggung sendiri seluruh biaya dan pajak atau pun kewajiban lainnya yang ditentukan oleh instansi pemerintah setempat pada saat mengadakan kegiatan Member.

11. Selama masa Perjanjian, Member terikat dan setuju:

- Tidak bertindak mewakili dan tidak menyatakan diri sendiri sebagai Karyawan, Manajemen atau agen Perusahaan.
- Tidak mempunyai kuasa atau kewenangan terhadap perjanjian yang dilakukan oleh Perusahaan dan/ atau melakukan tindakan-tindakan lain yang dapat menimbulkan kewajiban bagi Perusahaan.
- Tidak merubah atau menambah isi, label, kode serial, batch code, serta kemasan pada Produk Perusahaan.
- Tidak mengalihkan atau mencoba untuk mengalihkan hak dan kewajiban Member yang ada pada Perjanjian tanpa adanya persetujuan tertulis dari Perusahaan.
- Tidak menjual barang yang telah dibeli dari Perusahaan dengan harga dibawah daripada harga yang ditetapkan oleh Perusahaan.
- Tidak membuat alat bantu seperti brosur, katalog, situs web replika dan kartu nama tanpa persetujuan tertulis dari Perusahaan.
- Tidak mewakili Perusahaan dalam klaim-klaim produk dan testimoni di lapangan serta klaim- klaim pada alat bantu yang dapat menimbulkan kewajiban bagi Perusahaan atau partner-partner dari pada Perusahaan
- Tidak melakukan crosslining.
- Tidak menjalankan atau terlibat atau mengajak distributor Biogreen Science untuk menjalankan, bergabung dengan bisnis Jaringan lain atau bisnis MLM lainnya.
- Tidak melakukan hal-hal yang bersifat memaksa konsumen dan melakukan pembohongan terhadap calon konsumen.
- Tidak terlibat dalam kegiatan promosi, melakukan konferensi pers atau semua kegiatan yang berbentuk publikasi terhadap hal-hal yang berhubungan dengan Perusahaan tanpa seizin dan persetujuan dari Perusahaan.
- Tunduk dan Taat terhadap tata tertib dan kode etik Perusahaan.

Bab IV: Hak Distributor

1. Member berhak mendapatkan tanda daftar keanggotaan seperti username dan password yang akan dikirimkan melalui SMS secara langsung ketika data Member telah selesai diinput secara online baik oleh upline Platinum maupun oleh staf atau karyawan resmi Perusahaan.
2. Member berhak mendapatkan fasilitas pengiriman Produk yang dibeli dari Perusahaan, dengan ketentuan ongkos kirim yang sudah dibayar secara online pada saat registrasi dilakukan.
3. Member berhak mendapatkan pelatihan dari Perusahaan berupa pengetahuan produk dan marketing plan.
4. Member berhak mendapatkan pelayanan Customer Service dari Perusahaan.
5. Member berhak mendapatkan pembayaran bonus dari hasil penjualan.
6. Member berhak minta penggantian produk kepada Perusahaan dalam waktu 1x 24 jam apabila ditemukan cacat pabrik didalam produk.
7. Member berhak menukarkan i-Product dengan produk produk yang disediakan oleh Perusahaan.
8. Member berhak mewariskan Hak Usahnya kepada ahli warisnya yang diisi didalam profil.

Bab V: Peraturan Operasional Member

1. Member diberikan Username dan Pasword Login dari Perusahaan yang berguna untuk mengakses Virtual Office pribadi Member.
2. Username dan Pasword Login Member tidak boleh diketahui oleh pihak lain, segala resiko yang timbul karena diketahuinya kerahasiaan Username dan Password Login Member sepenuhnya menjadi tanggung jawab Member.
3. Member harus melakukan Online Order Produk dan pendaftaran melalui menu yang terdapat dalam program Member Perusahaan.
4. Pelunasan pembayaran Online Order Produk dan pendaftaran dapat dilakukan dengan cara transfer :
 - Bank : **Bank BCA**
Nomor rekening : **428.165.9558**
Atas nama : **PT Bio Organik Nusantara**
 - Bank : **BCA**
Nomor rekening : **428.165.7113**
Atas nama : **PT Bio Organik Nusantara**
- Melalui counter penjualan di kantor pusat Perusahaan, dengan cara :
 - Debit Card (BCA).
 - Credit Card (VISA dan MASTER CARD), BCA Card
(Charge Credit Card sesuai dengan peraturan yang telah ditetapkan oleh Perusahaan).
 - Tunai (Cash)

5. Segala bentuk transaksi keuangan dari dan ke Perusahaan hanya menggunakan Nomor Rekening tersebut di atas, atau rekening lainnya yang ditentukan oleh Perusahaan di kemudian hari.
6. Kantor pusat Perusahaan akan memproses setiap pemesanan Member yang masuk setelah mendapatkan verifikasi intern Perusahaan bahwa Member telah melakukan pembayaran via transfer sesuai pemesanan yang dibuat.
7. Apabila karena satu dan lain hal Perusahaan tidak dapat melakukan verifikasi pembayaran, maka Member tersebut harus dapat menunjukkan bukti pembayaran tersebut via faks, email, SMS dan BlackBerry Messenger.
8. Apabila pelunasan Produk yang dipesan oleh Member dilakukan sampai dengan pukul 12.00 WIB (dua belas Waktu Indonesia Barat), maka Produk akan dikirimkan kepada Member dihari yang sama.
9. Apabila pelunasan Produk Member pukul 12.00 WIB (dua belas Waktu Indonesia Barat), maka Produk akan dikirim keesokan harinya.
10. Segala bentuk transaksi yang berhubungan dengan keuangan dan invoice pemesanan Produk Member ke Perusahaan harus diketahui oleh penanggung jawab Member.
11. Untuk Member yang terdaftar diluar Jabodetabek, Produk akan dikirim ke alamat Member sesuai dengan alamat yang tercantum dalam form pengajuan Member pertama kali dan tidak dapat dikirim ke alamat lain.
12. Member yang terdaftar di wilayah Jabodetabek dapat melakukan pengambilan barang langsung di kantor pusat Perusahaan baik oleh Member atau orang lain yang diberikan kuasa oleh Member melalui surat kuasa pengambilan Produk di kantor pusat Perusahaan pada jam kerja Perusahaan.
13. Perusahaan akan memantau dan mengevaluasi perkembangan Member setiap 3 (tiga) bulan sekali sejak Member beroperasi.
14. Jika Member tidak melakukan Repeat Order ke Perusahaan dalam kurun waktu 2 (dua) bulan, maka Perusahaan akan melakukan Flush BV.
15. Perusahaan berhak melakukan Flush BV secara sepihak kepada Member dan mengirimkan surat resmi Flush BV Member kepada penanggung jawab Member.
16. Dengan dikeluarkannya surat resmi Flush BV Member maka berakhir pula hak dan kewajiban sebagai Member.

17. Perusahaan berhak untuk menetapkan harga jual barang sesuai Demand dan Supply pasar dan sesuai dengan kurs mata uang asing yang digunakan sebagai harga acuan bahan baku produk.
18. Perusahaan berhak untuk menetapkan harga jual barang di masing-masing negara sesuai dengan ongkos kirim, pajak impor dan pajak penjualan, demand dan supply di negara tersebut.
19. Perusahaan berhak menetapkan "Cap Rate" atau pembatasan bonus member apabila dianggap perlu.
20. Perusahaan berhak melakukan penyesuaian sistem pemasaran sesuai dengan acuan yang ditetapkan oleh pemerintah setempat.
21. Member diperbolehkan untuk melakukan retur Produk dengan syarat :
22. Peraturan untuk retur Produk DC sebagai berikut :
 - Perusahaan berhak menolak retur Produk apabila Produk yang diretur dalam keadaan rusak.
 - Produk yang akan diretur harus mempunyai masa kadaluarsa minimal 1 (satu) tahun.
 - Retur Produk akan dikenakan biaya sesuai dengan peraturan yang telah ditetapkan oleh Perusahaan yaitu sebesar 20% dari harga produk.
 - Bagi Member yang tidak memiliki atau tidak menyerahkan NPWP pada saat awal pembukaan Member, maka retur Produk akan dikenakan potongan biaya sebesar 10 % (sepuluh persen) dari total harga retur.
 - Total harga retur yang telah diproses tidak dapat diambil tunai, tetapi akan diberikan produk baru.
 - Pelayanan retur Produk oleh Perusahaan maksimal 7 (tujuh) hari kerja setelah tanggal diterima SMS membership.
23. Perubahan dan penambahan data Member berupa alamat, nomor telepon selular, NPWP harus disertai dengan pernyataan tertulis dan ditandatangani oleh pemilik Member di atas materai dan diserahkan ke Kantor Pusat Perusahaan.
 - Perusahaan berhak menolak retur Produk apabila Produk yang diretur dalam keadaan rusak.
 - Produk yang akan diretur harus mempunyai masa kadaluarsa minimal 1 (satu) tahun.
 - Membuat surat permohonan retur Produk.
 - Menyertakan invoice pembelian Produk yang akan diretur.

- Member mengembalikan Produk yang akan retur kepada Perusahaan sesuai dengan surat permohonan retur Produk.
- Produk yang diretur memiliki masa kadaluarsa minimal 12 (dua belas) bulan.
- Retur Produk akan dikenakan biaya sesuai dengan peraturan yang telah ditetapkan oleh Perusahaan yaitu sebesar 20% dari harga produk.
- Bagi Member yang tidak memiliki atau tidak menyerahkan NPWP pada saat awal pembukaan Member, maka retur Produk akan dikenakan potongan biaya sebesar 10 % (sepuluh persen) dari total harga retur.
- Total harga retur yang telah diproses tidak dapat diambil tunai, tetapi akan diberikan produk baru.
- Pelayanan retur Produk oleh Perusahaan maksimal 7 (tujuh) hari kerja setelah tanggal diterima SMS membership.

24. Peralihan kepemilikan Member dapat dilakukan dengan syarat :

- Lokasi Member yang baru berada dalam wilayah yang sama dengan Member lama dan harus dengan persetujuan Perusahaan.
- Menyerahkan surat serah terima kepemilikan Member kepada Perusahaan, dari pemilik Member yang lama kepada pemilik Member yang baru.
- Menyerahkan surat serah terima stok Produk Member kepada Perusahaan, dari pemilik Member yang lama kepada pemilik Member yang baru.
- Pemilik Member baru menyerahkan surat pernyataan kepemilikan Member disertai dengan kelengkapan data Member seperti KTP, NPWP, denah lokasi Member dan foto lokasi Member.
- Membayar ongkos transfer membership sebesar Rp.600,000 (Enam Ratus Ribu Rupiah)
- Perusahaan berhak sewaktu-waktu melakukan audit terhadap stok Produk Consignment Stockist dan Country Stockist, dan Stockist bersedia menjaga ketersediaan stok untuk kelancaran pelayanan terhadap Down Line-nya.

Bab VI:
Pelanggaran Member yang dapat Dikenakan Sanksi Sesuai
dengan Ketentuan Perusahaan

1. Apabila Member memajang, mempromosikan dan menjual Produk Multi Level Marketing (MLM) lain.
2. Apabila Member dan atau penanggung jawab Member menjalankan kegiatan usaha Multi Level lain (MLM) lain.
3. Apabila Member mengajak, memengaruhi dan atau menggunakan cara yang tidak etis, mensponsori Member untuk pindah jaringan.
4. Apabila Member menjual Produk dibawah harga yang sudah ditentukan oleh Perusahaan dan/ atau mengganti/ merubah isi dan label kemasan Produk.
5. Apabila Member tidak menjalankan kegiatan usaha Perusahaan secara benar dan mencemarkan nama baik Perusahaan.
6. Member memberikan potongan harga kepada Member lainnya diluar aturan yang sudah ditetapkan oleh Perusahaan.
7. Apabila Member pada waktu berjalan diketahui hanya sebatas alamat saja, dalam artian secara fisik bangunan Member selalu tutup dan tidak menunjukkan aktifitas operasional Member.
8. Apabila diketahui Member melakukan tindakan yang melanggar Perjanjian Member, Kode Etik Member dan Peraturan Member, maka Perusahaan dapat memberikan sanksi sebagai berikut :
 - a. Teguran.
 - b. Surat Peringatan.
 - c. Freeze Membership
 - d. Pencabutan status kedistributoran (Terminated membership)
9. Berdasarkan urutan sanksi diatas (Teguran, Surat Peringatan, Freeze Membership sampai Pencabutan status kedistributoran), maka Perusahaan menetapkan 7 (tujuh) hari untuk jangka waktu pemberian sanksi yang satu kepada sanksi berikutnya.

Bab VII:

Penutupan Member Stockist Consignment.

1. Member Stockist dapat mengajukan penutupan dengan menyerahkan surat pernyataan pengunduran diri sebagai Member Stockist Perusahaan.
2. Apabila terjadi pengakhiran/ penutupan Stockist, baik karena permohonan Stockist ataupun dikarenakan pemutusan sepihak oleh Perusahaan maka :
 - Member mengembalikan seluruh Produk yang dipinjam dalam tempo 7 (tujuh) hari setelah tanggal pengakhiran Perjanjian Member ke Kantor Pusat Perusahaan.
 - Produk yang dapat dikembalikan adalah produk stok Stockist yang belum terdistribusi/ belum dilaporkan sebagai penjualan dan memiliki masa kadaluwarsa minimal 12 (dua belas) bulan ke depan.
 - Potongan biaya tambahan 10 % (sepuluh persen) akan dikenakan dari total harga Produk yang dikembalikan apabila pemilik Member tidak menyerahkan NPWP.

Bab VIII:

Penutup

1. Kode Etik Member ini dapat ditinjau setiap saat sesuai dengan perubahan situasi dan kondisi. Segala perubahan dan penyempurnaan terhadap Kode Etik Member ini akan disampaikan kepada Member melalui pengumuman di situs web Perusahaan.
2. Peraturan dan ketetapan yang dibuat secara terpisah dari Kode Etik Member ini, merupakan satu kesatuan dan bagian yang tidak terpisahkan dari Kode Etik Member ini. Hal-hal lain yang belum tercakup dalam Kode Etik Member, akan diatur dan ditetapkan dikemudian hari.
3. Jika ada peraturan yang belum diatur dalam Kode Etik Member ini dan dianggap berpotensi menimbulkan permasalahan, maka hal tersebut akan segera diputuskan berdasarkan pertimbangan dari Manajemen Perusahaan.

Cara Sukses Berbisnis dengan Biogreen Science



Tentukan visi, impian dan tujuan. Bentuk visi yang besar karena setiap keberhasilan berasal dari sebuah visi yang besar. Tulis semua daftar mimpi Anda dalam bentuk checklist dan ciptakan burning desire di dalam diri anda.

(Contoh: Melunasi hutang, rumah baru, mobil baru, baju baru dan berlibur ke luar negeri.)



Buat daftar nama. Ada beberapa aturan dalam menulis daftar nama. Pertama, jangan pandang bulu. Kaya, miskin atau yang lainnya. Kedua, kelompokkan daftar nama Anda. Keluarga, teman main, teman ibadah, atau teman kumpul.



Mengundang. Belajarlah mengundang prospek Anda. Ada beberapa hal yang perlu Anda catat saat Anda ingin mengundang.

- Anda perlu memiliki attitude yang tepat, miliki sikap yakin terhadap bisnis ini.
- Anda tidak perlu menyebutkan nama produk dan Perusahaan pada saat mengundang.
- Gunakan telepon. Percaya atau tidak, telepon sangat membantu psikologis seseorang yang bermasalah dengan rasa percaya diri. Dengan telepon, perasaan gugup dan grogi Anda tidak terlihat.
- Namun jangan jelaskan apa-apa ditelepon, pergunakan telepon hanya untuk mengundang.
- Nada suara yang penuh percaya diri dan berenergi. Anda harus yakin bahwa bisnis Anda bukanlah bisnis murahan.
- Persiapkan cara penyampaian yang baik dalam mengundang.



Presentasi. Ada beberapa hal yang perlu Anda ketahui pada saat presentasi.

- Pertama, tidak boleh ada gangguan telepon. Ini merupakan syarat mutlak.
- Jangan ada JEDA. Latihlah diri Anda sebelum Anda melakukan presentasi, cari cara agar Anda tidak gugup dan terbata-bata.
- Nada suara penuh percaya diri.
- Persiapkan sesi tanya jawab pada akhir presentasi.
- Pada presentasi home meeting, jangan lebih dari 45 menit. Yang terpenting adalah pesan kita sampai.
- Berpakaian sopan dan gunakan bahasa yang sederhana dalam presentasi Anda.
- Setelah presentasi, lakukan closing dan proteksi. Sebelumnya, berikan proteksi terlebih dahulu. Misal, dengan adanya tanggapan negatif tentang bisnis jaringan, Anda dapat menganjurkan untuk tidak bercerita apapun terlebih dahulu kepada orang lain.



Follow Up. Setelah Anda melakukan presentasi, buatlah janji kembali untuk bertemu. Apabila memungkinkan, datanglah kerumahnya agar Anda juga tahu kondisi lingkungan tempat ia tinggal. Follow up dianjurkan 2 x 24 jam setelah Anda presentasi. Jika terlalu lama, semangatnya akan menurun dan Anda berpotensi kehilangan prospek Anda.



Repeating is learning. Salah satu kunci utama untuk sukses dalam bisnis Network Marketing adalah training. Datanglah ke acara training untuk mengisi kembali motivasi diri Anda.



Edifikasi. Gunakan pihak ketiga yaitu upline Anda. Cari upline yang cocok dengan Anda, dan memiliki integritas yang tinggi. Dengan mengedifikasi upline Anda dan memintanya untuk datang pada acara presentasi yang Anda buat, maka prospek Anda akan mendengar setiap kata yang upline Anda katakan. Edifikasi tidak sepenuhnya terhadap upline, Anda juga dapat mengedifikasi downline Anda yang telah berhasil dan memiliki leadership yang baik. Selain itu Anda juga harus mengedifikasi perusahaan, produk dan support system.



Konsultasi. Semakin besar jaringan Anda maka semakin besar pula masalah yang akan Anda hadapi. Konsultasilah kepada upline Anda untuk menghindari kesalahan yang tidak perlu. Siapkan rencana kerja Anda pada saat Anda berkonsultasi, dan ceritakan apa yang menjadi keluhan kesah Anda didalam bisnis ini.



Jaga momentum. Pertemuan kecil sangat penting untuk menjaga momentum pada bisnis jaringan. Adakan seminggu satu kali untuk bertemu dengan jaringan Anda.



Tonton dan dengarkan kaset BOP dan Training. Kaset merupakan alat bantu agar jaringan Anda yang berdomisili jauh dari Anda tetap berpusat pada satu titik.



Miliki komitmen. Jika Anda berkomitmen maka Anda akan selalu terpacu dalam menjalani bisnisnya.



Duplikasi. Konsep duplikasi sangat menarik. "Monkey see, Monkey do". Ada beberapa hal yang tidak disarankan dalam hal ini.

- Presentasi yang terlalu panjang
- Presentasi Anda yang terlalu canggih dengan menggunakan proyektor, notebook, tab, dst.
- Membayari orang untuk mengikuti bisnis ini.
- Makan terlalu mewah sebelum presentasi.

Pertimbangkan apakah yang Anda lakukan dapat juga dilakukan oleh downline Anda, siapapun dan dimanapun. Jika hanya Anda yang bisa melakukannya, artinya itu bukanlah duplikasi.

ABOUT FOUNDER



Kebangkitan yang meroket dari Biogreen Science diawali oleh pendiri visioner dengan hati amal, Larry Widjaja. Cerita inspiratif nya sangat berharga sepanjang waktu. Hidupnya saat itu tidaklah mudah, namun di umurnya yang ke 15, Larry memulai berbagai macam bisnis; dari menjual rokok hingga pulsa telepon. Dengan sifat giat dan kepercayaan yang kuat, ia dengan cepat membangun relasi dan bahkan mempunyai penghasilan lebih dari kepala sekolah nya. Dalam beberapa tahun saja, kerajaan bisnis Larry berlanjut hingga tingkat yang luar biasa. Sekarang, ia sudah memiliki 8 perusahaan didalam berbagai bidang seperti properti, hiburan dan industri perfilman. Ia dengan sangat percaya bahwa industri kesehatan merupakan industri yang besar; jika dilakukan dengan konsep pemasaran jaringan, memiliki potensi yang tidak dapat dipercaya.

Biogreen Science memiliki semua dasar untuk kesuksesan yang besar. Dengan produk yang bermutu, marketing system yang menguntungkan, pijakan keuangan yang kuat dan koneksi yang luas mencakup seluruh dunia.

Kita kini dalam perjalanan untuk menjadi perusahaan network marketing tingkat Internasional

”

VISI

Apabila ada kata “network marketing” yang pernah didengar atau dijalankan seseorang dimuka bumi maka perusahaan itu adalah Biogreen Science.

MISI

Biogreen Science berkomitmen untuk menciptakan jutaan peluang dan menciptakan sumber penghasilan yang berkelanjutan dengan Integritas dan Hati.

”

PROFIL PERUSAHAAN



PROFIL PERUSAHAAN





Saat ini, Mibelle Group, sebagai layanan lengkap produsen merek pelanggan, melayani tiga unit bisnis Personal Care, Home Care dan Gizi. Dengan unit bisnis Mibelle Grup Brands, juga aktif dalam pengembangan dan pengelolaan merek eksklusif di sektor kosmetik. Sebagai unit bisnis mandiri operasi, Mibelle Biochemistry Group adalah khusus dalam penelitian dan pengembangan bahan aktif untuk aplikasi kosmetik dan memiliki reputasi yang luar biasa dalam industri kosmetik di seluruh dunia. Mibelle Biochemistry Group adalah nomor tiga di pasar merek milik Eropa. Grup memiliki sekitar 1.000 karyawan dan menghasilkan penjualan sekitar EUR 328 juta.

ABOUT Dr. Fred Zulli



Orang yang Sangat Berperan
Dalam Mibelle Biochemistry Switzerland
dan Biogreen Science ialah Dr.Fred Zulli

Beliau adalah founder & Inventor dari Apple Stem Cell dan Peraih Penghargaan
European Cosmetic Innovation Prize Tahun 2008

Dr.Fred Zullii Mempelajari Biokimia dan Menerima Phd dan ETH di Zurich.
Dia Kemudian Bekerja di Pusat Penelitian Nestle di Swiss pada Makanan, Sebelum Ia Memasuki
Industri kosmetik. Dr.Fred Zullii adalah Pendiri dan Kepala Mibelle BioChemistry,
Sebuah Perusahaan Swiss Berusia 20 Tahun, Khusus Bergerak dalam Inovasi Penelitian dan
Pengembangan Bahan Aktif untuk Industri Kosmetik



AWARD



Penghargaan Mibelle Group Serta Kerjasama Biogreen Science & Mibelle Biochemistry

Berikut Ini Merupakan Bukti Bahwa Mibelle Biochemistry Ini Sudah Banyak Mendapatkan Awards dan Foto di atas Juga Merupakan Bukti Kerjasama Biogreen & Mibelle.

MIBELLE BIOCHEMISTRY AWARDS



Tujuh kali memenangkan penghargaan Inovasi :

European Cosmetics Innovation Prize 2008, category : Best Active Ingredient

Innovation Zone Best Ingredient Award in-Cosmetics Europe 2012

Innovation Zone Best Ingredient Award in-Cosmetics Asia 2012

BSB Innovation Prize 2012

CPCIA Personal Care Ingredients 2012

European Cosmetics Innovation Prize 2014, category : Best Active Ingredient

Frost & Sullivan 2014 Best Practices Award







Apple Stem Cell Plus

Regen, Beauty, and Shine

AGING

Mengapa ini bisa terjadi?



PROSES SENESENSI

Penurunan Sel Secara Kualitatif dan Kuantitatif

Regenerasi Sel Muda

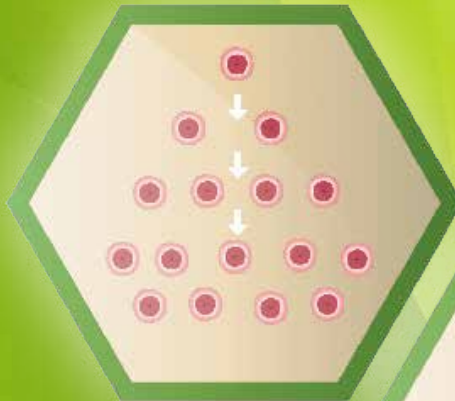

Regenerasi

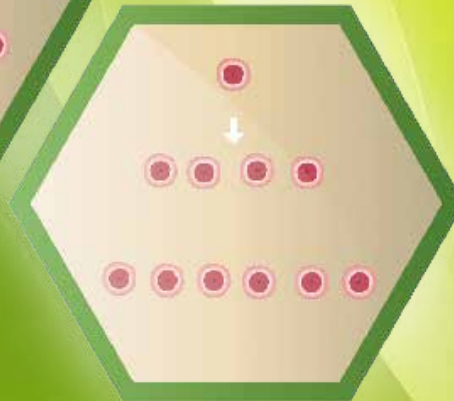

Regenerasi Sel Tua

Stem Sel/ Sel Induk/ Sel Punca



Sifat:

Pembaharuan Diri (Self Renewal):

Bisa Melewati Beberapa Siklus Pembelahan Sel untuk Mempertahankan Jumlahnya

Diferensiasi:

Kapasitas Untuk Berubah Menjadi Sel Spesifik Untuk Perbaikan Mengganti Sel yang Rusak dan Membangun Jaringan Baru

Sel Induk pada Manusia Ada 2 Jenis:

Sel Induk Embrio (Embryonic Stem Cell)

Sel Induk Dewasa (Adult Stem Cell)

Stem Sel/ Sel Induk/ Sel Punca

Sel induk Embrio



Totipotent dan Pluripotent

Sel induk Dewasa

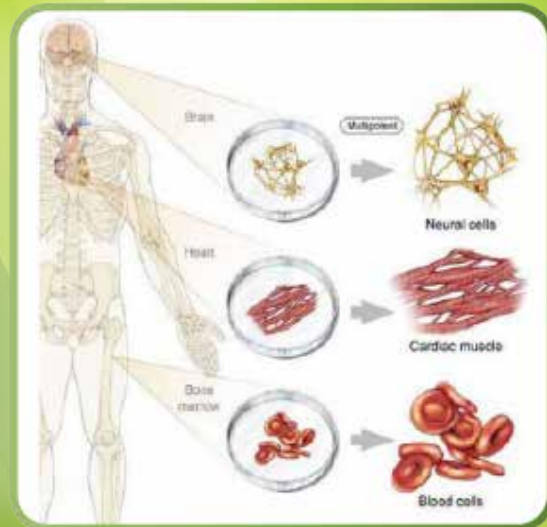

Multipotent



Bagaimana Dengan Sel Induk Pada Tanaman?

Totipotent

Kelebihan Tanaman Dalam Regenerasi:

- Membentuk Jaringan Callus Untuk Beregenerasi,
- Semua tanaman Memiliki Potensi Untuk Membentuk Jaringan tersebut.

NAMUN SEBERAPA BESAR?



Apel Uttwiller Spatlauber (Malus Domestica)

Apel ini sudah dibudidayakan sejak abad ke-18 tetapi dilupakan begitu saja karena rasanya yang asam dan kecut.

Menjadi Apel Langka

Apel Ini sanggup mempertahankan kesegarannya sampai 1 tahun sehingga menginspirasi Dr.Fred Zulli untuk meneliti dan mengembangkan Apel ini dan mematenkannya dengan Nama PhytoCellTec™.



PhytoCellTec™(Malus Domestica)

Pemanenan ekstrak Stem Cell dengan membuat irisan luka pada Apel guna membentuk jaringan Callus. Callus Ini sifatnya sama seperti Stem Cell, kemudian dikultur dan dibiakan.

BUKAN memakai hormon pertumbuhan, Zat kimia berbahaya apalagi rekayasa gentika.

Regenerasi Sel Kulit

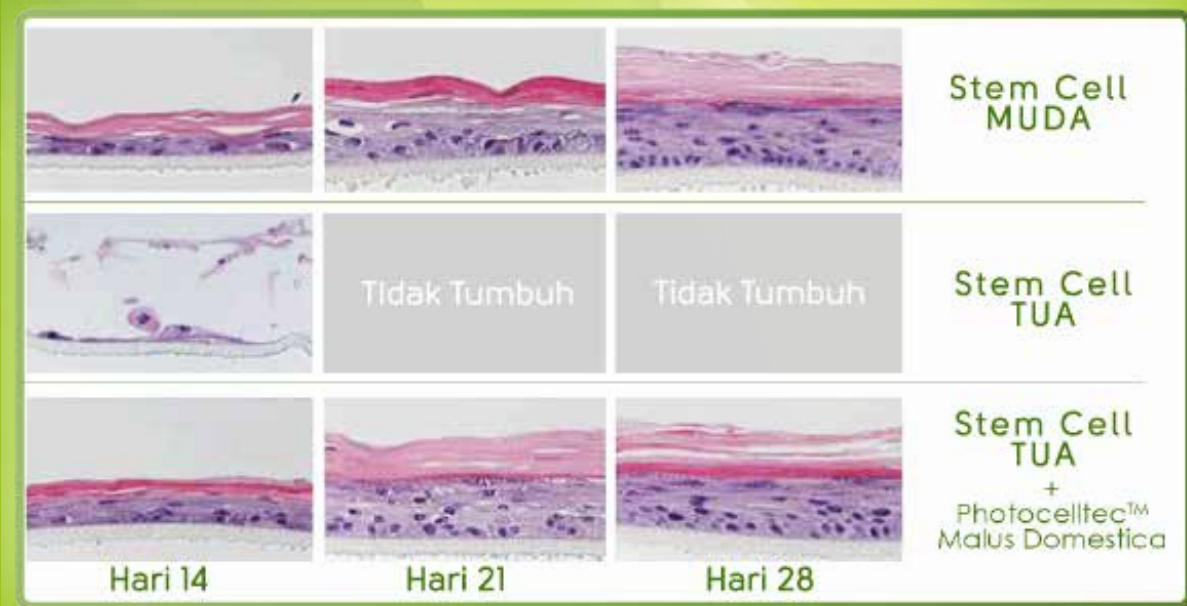

Melindungi Sel Kulit Dari UV

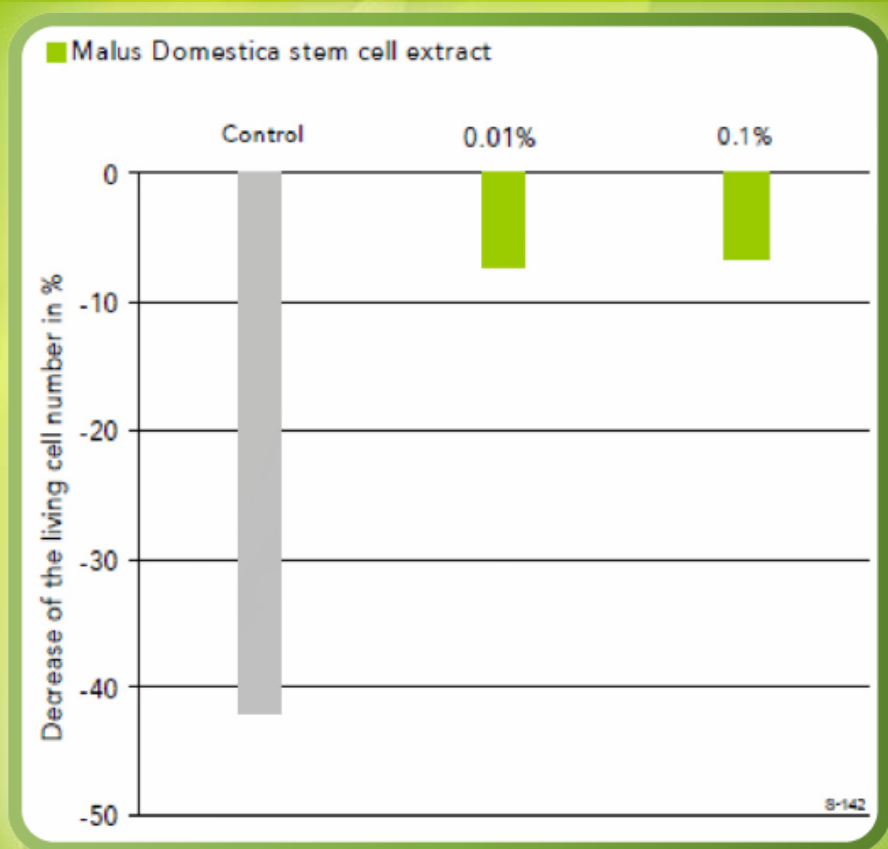

Uji Klinis Pada Kerutan

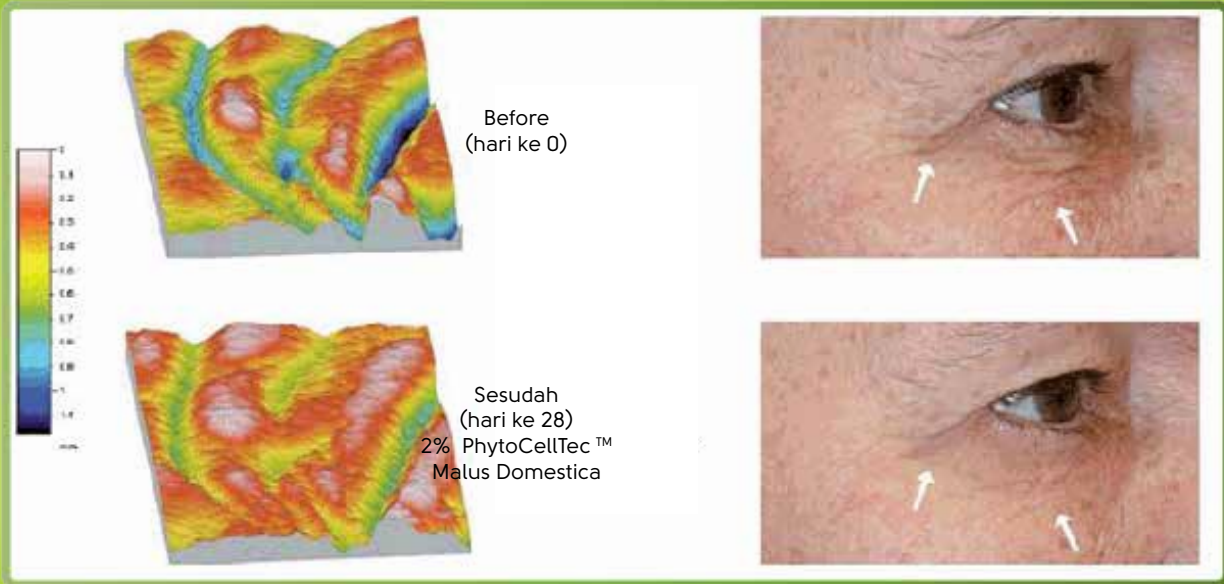

Menghilangkan Kerutan

Uji Klinis Pada Rambut

Folikel Rambut

: Untuk Fragmen pada Kulit Manusia
(Melalui Celah Kecil pada Kulit)

Bahan test

: PhytoCelltec™ Malus Domestica 0.2%

Desain

: Panjang Folikel Rambut Meningkat Selama
14 hari
> Setelah 14 Hari Induksi Penuaan
> Panjang Folikel Rambut Menurun



Day 0



Day 4



Day 7

8-167

Uji Klinis Apple Stem Cell Plus



Gen, that is down-regulated by senescence induction (see control)



Gen, that is up-regulated or normalized in senescent cells by PhytoCellTec Malus Domestica

Gen	After H ₂ O ₂ Control	After H ₂ O ₂ + 2% Malus Domestica stem cell extract
cyclin B1: induces proliferation	73 ↓	130 ↑
cyclin E1: tumor inducer	78 ↓	135 ↑
p53: tumor suppressor gene	63 ↓	137 ↑
insulin-like growth factor II: cell proliferation enhancer	71 ↓	117 ↑
heme oxygenase 1: antioxidants enzyme	89 ↓	211 ↑

S-194

Membantu Menormalkan Sel yang Rusak dan Mencegah
KANKER!!



Argan tree

(*Argania spinosa*)

Argan Tree dapat bertahan hidup hingga 150 - 200 tahun di lingkungan yang sangat ekstrem ($>50^{\circ}$).

Termasuk salah satu tanaman dengan umur yang paling panjang.

Buahnya berbentuk kacang dengan diameter 3 cm.

Argan Tree Membantu Regenerasi Sel Fibroblast

Perbaiki struktur matriks ekstraseluler & berkurangnya tingkat kedalaman kerutan.

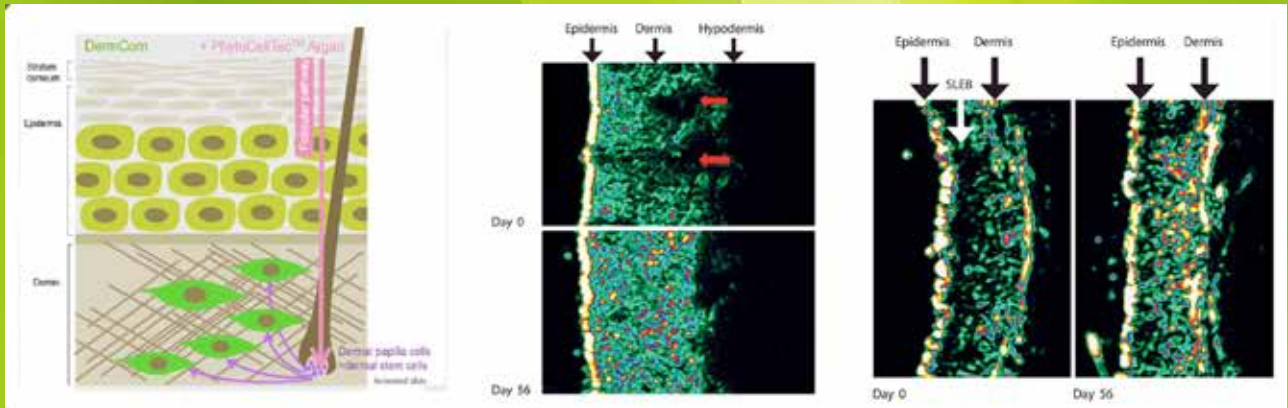

Fibroblast untuk memproduksi kolagen dan elastin di bagian dermis dan mengikat keduanya.

Glutathione

Salah satu antioksidan terpenting ditanaman, jamur, Hewan, dan Manusia.

Mencegah Kerusakan Akibat Radikal Bebas.



Antioxidant

- Anti Penuaan dini dan
- Anti kerutan pada Wajah.
- Membuat Kulit Halus, segar dan Berseri
- Mempercepat Penyembuhan Luka pada Kulit

Melanin Inhibition

- Memutihkan Kulit
- Menghilangkan Bercak Hitam
- Mencegah dan Mengobati Jerawat Serta Bekas Jerawat

Apa itu Radikal Bebas?

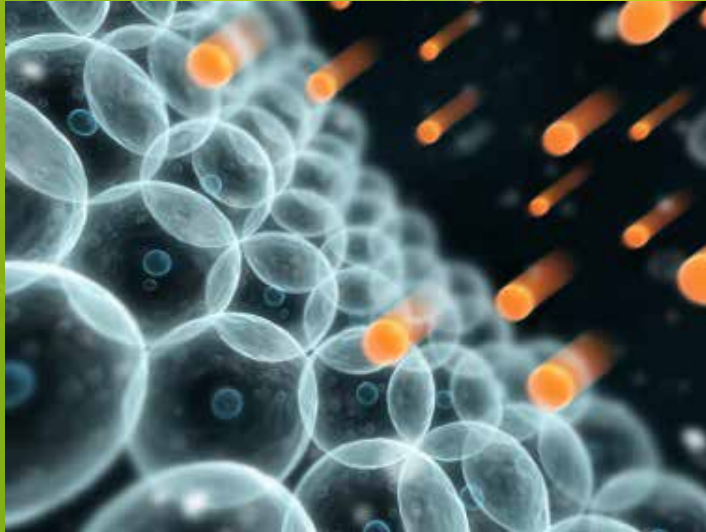

Radikal Bebas adalah Molekul Labil yang Sangat Reaktif

Radikal bebas seperti penjahat kekurangan energi

Radikal bebas menyerang dari energi dari dalam sel
untuk memuaskan dirinya.

Darimana Radikal Bebas

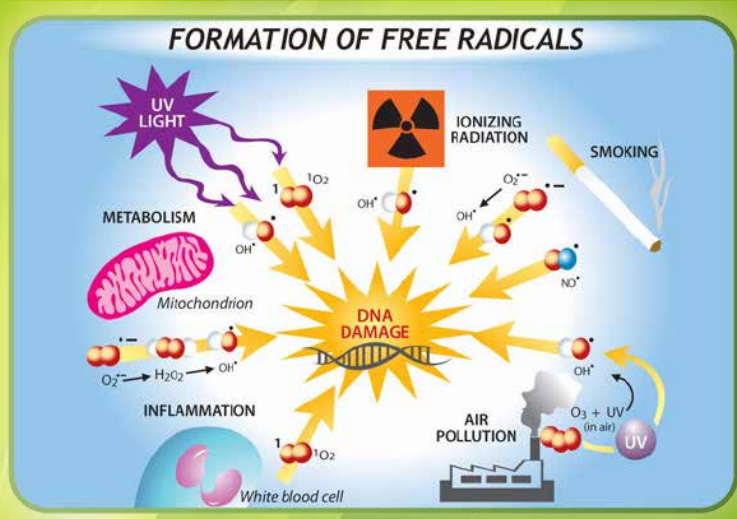

Formasi Radikal Bebas

Superoxide, $O_2^{\cdot -}$ - Hydrogen Peroxide, H_2O_2 - Singlet Oxygen 1O_2

Hydroperxy Radical, HOO^{\cdot} - Lipid Peroxyde Radical, ROO^{\cdot}

Nitric Oxide, NO - Peroxynitrite, $ONOO^{\cdot}$

Bagaimana Mengatasi Radikal Bebas?

Penolong Tubuh Kita dari Radikal Bebas Adalah Antioksidan

Antioksidan akan menetralkan radikal bebas dengan memasang electron sehingga radikal bebas menjadi stabil dan tidak reaktif.

Dampak Radikal Bebas

Dampak Radikal Bebas



Turunnya daya tahan tubuh



Gangguan Pencernaan



Jantung



Diabetes



Parkinson



Gangguan Syaraf Otak



Alzheimer



Kanker

Kinerja Glutathione Sebagai anti Racun

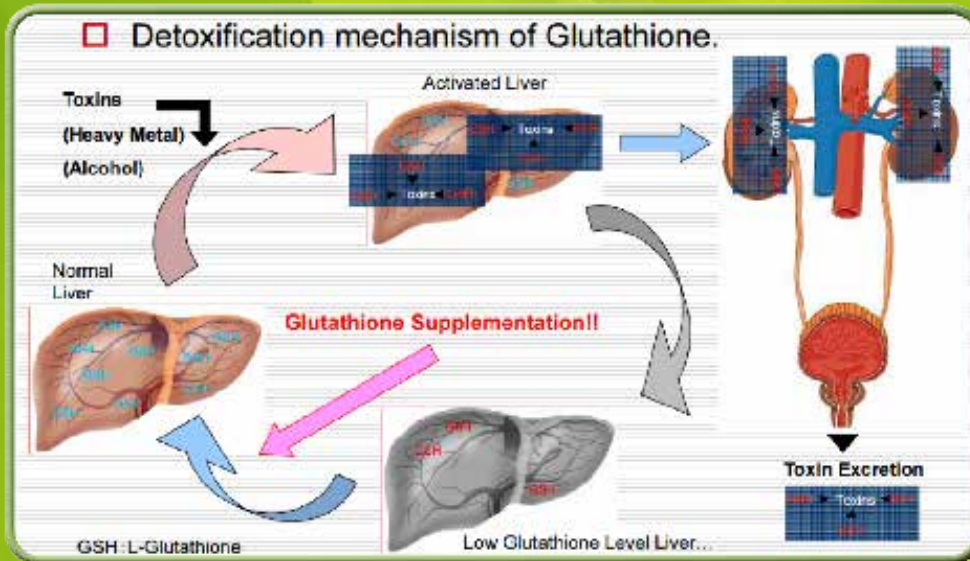

PROBLEM TERBESAR SUPLEMENT GLUTATHIONE

Dipecah oleh Asam Lambung yang mengakibatkan BENTUK AKTIFNYA HILANG

Tidak Menembus Sel Usus yang Mengakibatkan TERBUANG



L-Glutathione dari Kohjin adalah:

- Terdaftar di US FDA GRAS NOTICE (#GRN 000293)
- Mendapat sertifikat KOSHER dari "OK"
- Mendapat sertifikat HALAL dari "MUI"
(untuk kaum beragama muslim seperti Indonesia, Malaysia, Timur Tengah)
- Produk Non-GMO
- Terfermentasi dari Ragi yang disetujui FDA
- Tidak ada laporan merugikan dalam kompatibilitas obat.

Kohjin adalah:

- Produsen Glutathione terkemuka sejak 1968
- Tersertifikasi ISO/GMP

Banyaknya Fungsi Glutathione



Mark Hyman, MD
Practicing physician

Glutathione: The Mother of All Antioxidants

https://www.healthspan.com/healthspan/2017/07/11/2017-07-11-02/

It's the most important molecule you need to stay healthy and prevent disease -- yet you've probably never heard of it. It's the secret to preventing aging, [cancer](#), [heart disease](#), [diabetes](#) and more, and necessary to treat everything from [asthma](#) to [Alzheimer's disease](#). There are more than 89,000 medical articles about it -- but your doctor doesn't know how to address the epidemic deficiency of this critical life-giving molecule ...

What is it? I'm talking about the mother of all antioxidants, the master detoxifier and maestro of the immune system: GLUTATHIONE (pronounced "glood-thigh-own").

The good news is that your body produces its own glutathione. The bad news is that [poor diet](#), [pollution](#), [toxins](#), [medications](#), [stress](#), [trauma](#), [aging](#), [infections](#) and [radiation](#) all [deplete your glutathione](#).

This leaves you susceptible to unrestrained cell disintegration from [oxidative stress](#), free radicals, infections and cancer. And your liver gets overloaded and damaged, making it unable to do its job of detoxification.

In treating chronically ill patients with [Functional Medicine](#) for more than 20 years, I have discovered that glutathione deficiency is found in nearly all very ill patients. These include people with chronic fatigue syndrome, heart disease, [cancer](#), chronic infections, [autoimmune disease](#), [diabetes](#), [asthma](#), [Alzheimer's disease](#), [Parkinson's disease](#), [arthritis](#), [asthma](#), [kidney problems](#), [liver disease](#) and more.

At first I thought that this was just a coincidental finding, but over the years I have come to realize that our ability to produce and maintain a high level of glutathione is critical to recovery from nearly all chronic illness -- and to preventing disease and maintaining optimal health and performance. The authors of those 76,000 medical articles on glutathione I mentioned earlier have found the same thing!

So in today's blog I want to explain what glutathione is, why it's important and give you 9 tips that will help you optimize your glutathione levels, improve your detoxification system and protect help yourself from chronic illness.

What is Glutathione?

Glutathione is a very simple molecule that is produced naturally all the time in your body. It is a combination of three simple building blocks of protein or amino acids -- cysteine, glycine and glutamic.

The secret of its power is the sulfur (SH) chemical groups it contains. Sulfur is a sticky, smelly molecule. It acts like fly paper and all the bad things in the body stick onto it, including free radicals and toxins like [mercury](#) and other heavy metals.

Normally glutathione is recycled in the body -- except when the toxic load becomes too great. And that explains why we see in such trouble ...

In my practice, I test the genes involved in glutathione metabolism. These are the genes involved in producing enzymes that allow the body to create and recycle glutathione in the body. These genes have many names, such as GSTM6, GSTP1 and more.

Banyaknya Fungsi Glutathione

Moisturizing & Erythema Recovery

- 4 weeks later after apply UVs (8th week), we checked the moisturizing and recovery rate of erythema (reddish) increases.

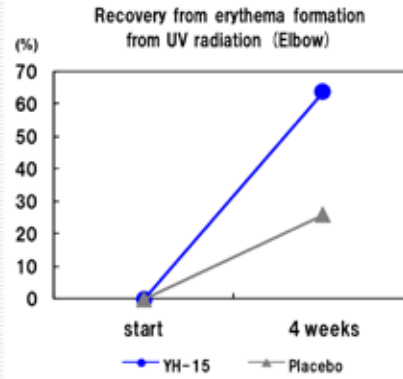
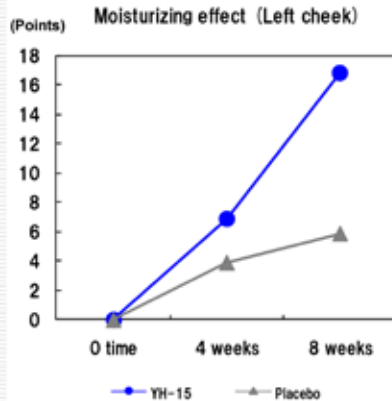

*YH-15 = KOHJIN Glutathione

Membantu Pemulihan

Banyaknya Fungsi Glutathione

L-Value Changes with Time

- 4 weeks later after apply Uvs (8th week), we checked the L-Values as brightness.

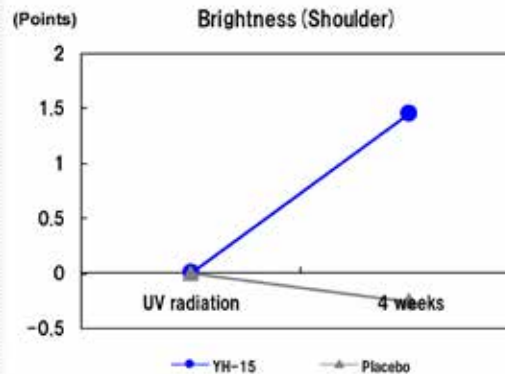

*YH-15 = KOHJIN Glutathione

Membantu Mencerahkan Kulit

Banyaknya Fungsi Glutathione

Questionnaires on Skin Beauty

- Questionnaire survey after 4 weeks and 8 weeks of the test period.

Survey after 4 weeks of test period

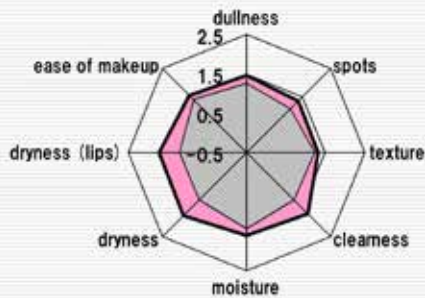

□ YH-15 □ Placebo

Survey after 8 weeks of test period

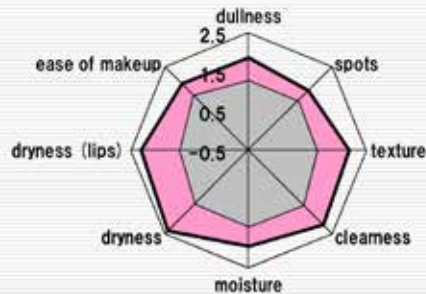

□ YH-15 □ Placebo

*YH-15 = KOHJIN Glutathione

Memperbaiki Kualitas Kulit

Our Glutathione is world no. 1 share

Kohjin's L-Glutathione is...

- US FDA GRAS Notice (#GRN 000293)
- KOSHER Certified by "OK"
- HALAL Certified by "MUI"

(for Muslims such as Indonesia, Malaysia, Middle East...)

- Non-GMO Product
- Fermented from FDA Approved Yeast (Torula Yeast)
- No Adverse Report on Drug Compatibility

Kohjin is...

- Leading Manufacture of Glutathione since 1968
- ISO Certified / GMP approved



AWARD



Penghargaan Mibelle Group Serta Kerjasama Biogreen Science & Mibelle Biochemistry

Berikut Ini Merupakan Bukti Bahwa Mibelle Biochemistry Ini Sudah Banyak Mendapatkan Awards dan Foto di atas Juga Merupakan Bukti Kerjasama Biogreen & Mibelle.



BIO - STEMCELL
GOLD



MIRACLE HERB : ASHWAGANDHA
(Withania Somnifera)

Aswagandha adalah tumbuhan herbal yang sudah digunakan sejak India kuno dan kita ayur veda

Fungsi adaptogen kurat yang bisa mengembalikan keseimbangan (homeostatis)

Apa Kelebihan KSM - 6

Semua komponen aktifnya UTUH

komponen aktif : withanolide distandarisasi diatas 5%

tidak berbau menyengat

tidak ada bahan kimia, pengawet

GRAS Certified

Alcohol Free

Non GMO, Halal, Vegetarian cerified

Kenapa Kita Butuh Testosterone Lebih

Bagian Organ Tubuh yang Dipengaruhi Testosterone



Penurunan Testosterone Berakibat

Testosterone Menurun Seiring Dengan Pertambahan Usia

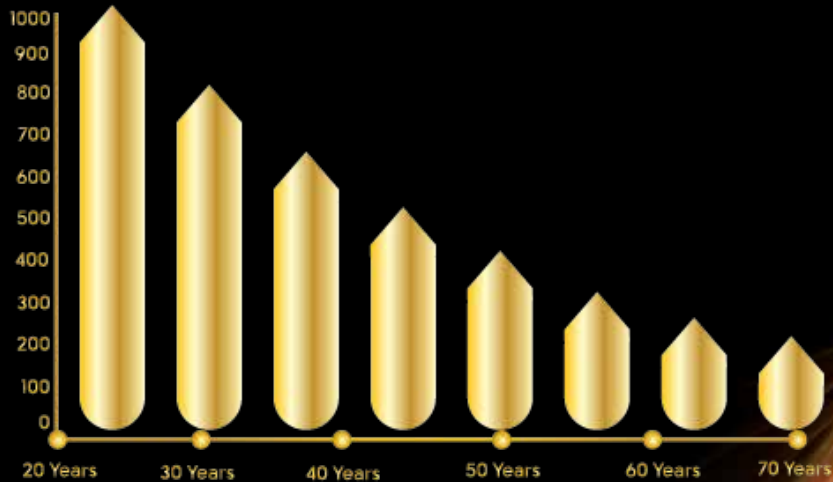

Turunnya Fertilitas | Penurunan Hasrat Seksual | Disfungsi Ereksi |
Kerontokan Rambut | Penurunan Masa Otot | Penimbunan Lemak |
Osteoporosis | Gangguan Tidur | Mood Swing | Penuaan Dini

Anti Stress

Terbukti Menurunkan Hormon Kortisol (Stress)

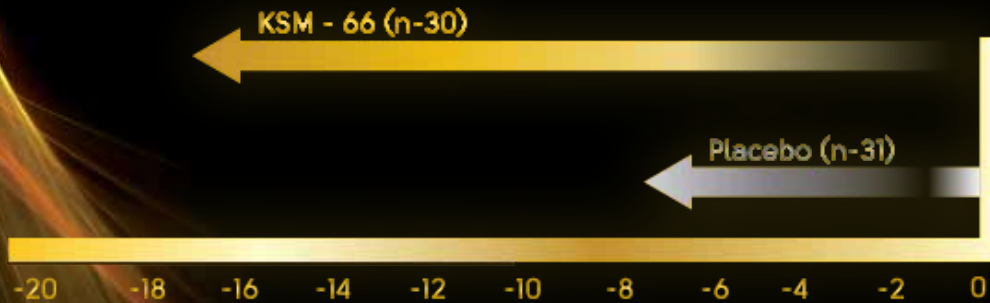

Immune - Modulation : Meningkatkan Imunitas

Influence on WBC

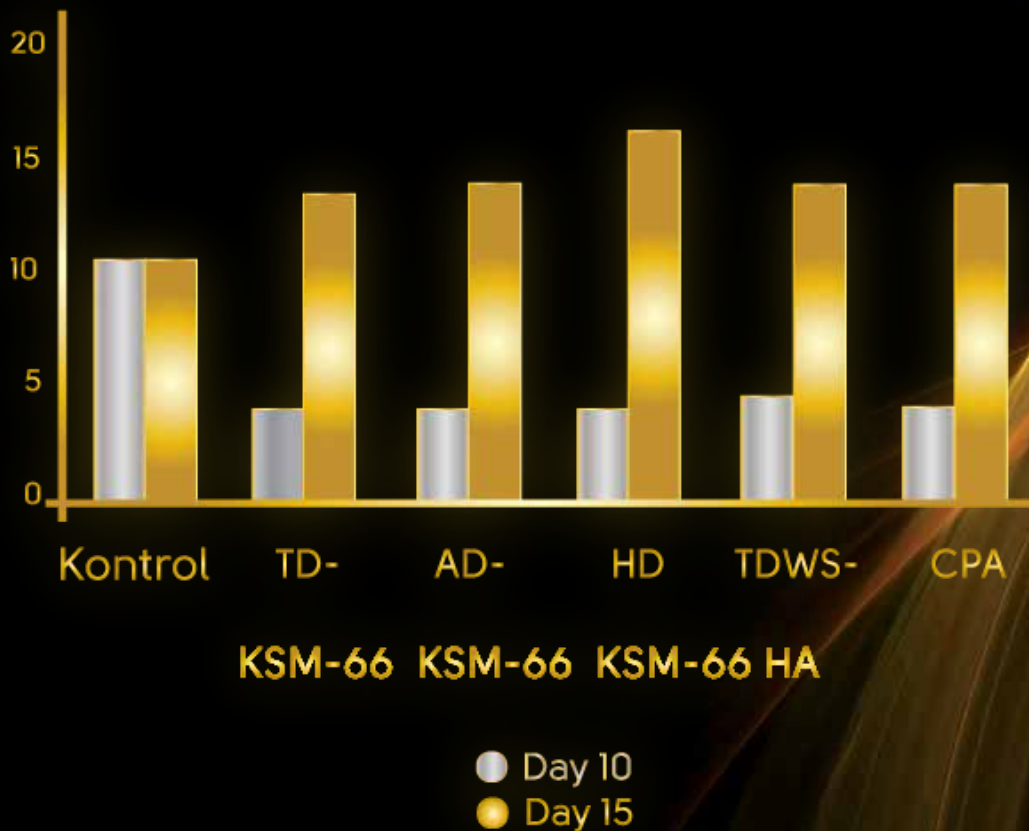

Anti - Mandul : Memperbaiki Kualitas & Kuantitas Sperma

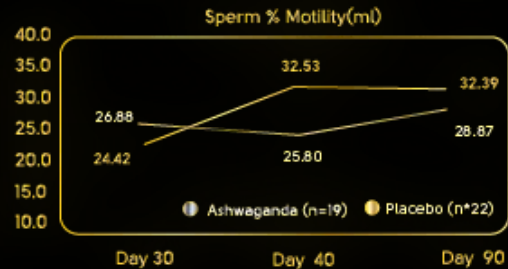
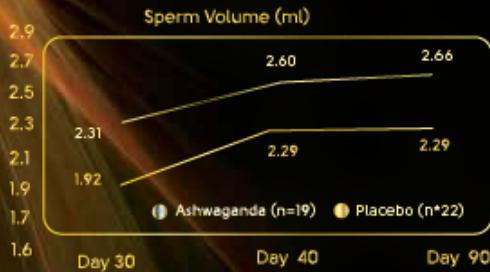
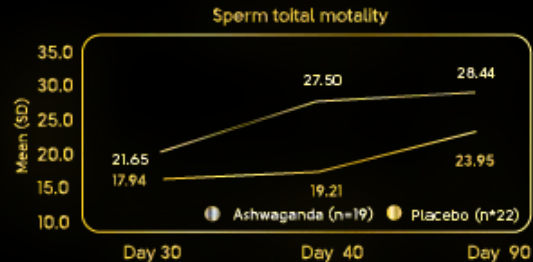
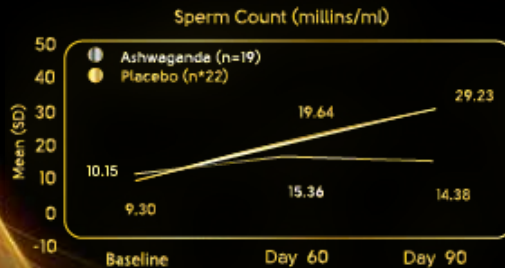

Memperbaiki Faktor Reproduksi Wanita

Efficacy and Safety of Ashwagandha (*Withania somnifera*) Root Extract in Improving Sexual Function in Women: a double-blind, randomized, placebo-controlled study

Swati Dongre, F.MAS¹

¹Trupti Hospital & Santati Fertility Center, Mumbai.

KEYWORDS: Ashwagandha root extract, Female sexual difficulties, Female sexual dysfunction, Female Sexual Function Index (FSFI) Questionnaire, Female Sexual Distress Scale (FSDS).

ABSTRACT

Background: Female sexual function is a complicated and multifactorial function, often combining pathophysiologic, psychological and interpersonal relationship factors. Many otherwise healthy women experience symptoms suggestive of less than full sexual function, orgasm disorders and sexual difficulties. Ashwagandha (*Withania somnifera*) is classified in Ayurveda as a '*Rasayana*', which promotes physical and mental health, augments physical energy, increases libido and revitalizes the body in debilitated conditions.

Aim of the Study: To determine the efficacy and safety of a high concentration, full-spectrum Ashwagandha root extract in improving sexual function in healthy women as measured by the Female Sexual Function Index (FSFI) Questionnaire and the Female Sexual Distress Scale (FSDS).

Results: Significant improvement was observed in all the FSFI domain scores in the Ashwagandha root extract-treated group (Group A; n=25) as compared to the baseline values as well as when compared to the Placebo-treated group (Group B; n=25) at 4 weeks and at the end of the study period of 8 weeks. The analysis reveals that supplementation with Ashwagandha root extract results in 122.67% improvement from baseline in difficulties with desire; 62.09% in arousal; 59.30% in lubrication; 82.05% in orgasm; 62.33% in satisfaction; 77.54% in pain and 75.83% in FSFI total scores over 8 weeks of the study period.

Conclusions:

The result of this study demonstrated that oral administration of Ashwagandha root extract significantly improved sexual function in otherwise healthy women as evaluated by the FSFI total and domain scores.

Bukti Otentik dari Pemerintah Menjelaskan Stem Cell dari Biogreen Science Bebas dari :



PEMERINTAH PROVINSI DAERAH KHUSUS IBUKOTA JAKARTA
DINAS KESEHATAN
LABORATORIUM KESEHATAN DAERAH
Jl. Rawasari Selatan No. 2 Jakarta 10510, E-mail : dkk@daerah@gmail.com
Telp. (021) 4247408, 4247432, 4247404, 42889512, Fax. : (021) 4247364, 42873897

HASIL PEMERIKSAAN LABORATORIUM

PENGAMBILAN SAMPEL

Tanggal : -
Oleh : Koramil Kaban
Jenis Sampel : Kopi
Exp. Date : -

PENERIMAAN DI LABORATORIUM

Tanggal : 16 Juli 2014
No. Lab : 52.02.07 / 1030
No. Batch : -

DIKIRIM OLEH

Nama / Instansi : Koramil Kaban
Alamat : Jl. Karya Sakti No. 47 Jakarta

Pengambilan sampel di luar / atas *) tanggung jawab LABKESDA

HASIL LABORATORIUM

No	Nama Sampel	Jenis Pemeriksaan	Hasil
1	Kopi	Tadalafil	Tidak Terdeteksi
		Vardenafil	Tidak Terdeteksi
		Sildenafil Sitrat	Tidak Terdeteksi

Jakarta, 22 Juli 2014
BAGIAN R & D

Dr. E. WAWATI, MSI

- Tadalafil
- Sildenafil
- Vardenafil

Fungsi - Fungsi Ashwagandha

Ashwagandha memiliki banyak kandungan yang berkhasiat, termasuk withanolid (Stereroid lactones), alkaloids, choline, asam lemak, asam amino, dan berbagai jenis gula, Sedangkan daun dan buahnya memiliki kandungan obat-obatan akar dari Ashwagandha merupakan bagian yang sering digunakan sebagai obat herbal di barat.

Ilmuwan kesehatan dengan ketertarikan yang tinggi telah mempelajari Ashwagandha selama bertahun-tahun dan mereka telah menyelesaikan lebih dari 200 studi pada manfaat penyembuhan dari Ashwagandha ini, beberapa contoh dari efek penyembuhan Ashwagandha :

Melindungi sistem kekebalan | Membantu menyerang efek stress | Meningkatkan daya ingat | Mengurangi rasa lelah dan depresi tanpa Menyebabkan kantuk |
Membantu mengurangi degenerasi sel otak |
Menstabilkan gula darah | Membantu menurunkan kolesterol |
Menawarkan manfaat anti inflamsi | Miliki kandungan anti malaria |
Meningkatkan potensi seksual baik untuk pria maupun wanita

Fungsi - Fungsi Ashwagandha

Selain efek saraf didokumentasikan ashwagandha ini, bukti terbaru menunjukkan bahwa hal ini menarik dan juga memiliki potensi untuk menghentikan sel-sel kanker dalam jejak mereka. Misalnya, analisis terbaru menunjukkan bahwa ekstrak ashwagandha menghambat pertumbuhan baris sel kanker payudara, paru-paru, dan usus besar manusia di laboratorium. Penghambatan ini adalah sebanding dengan yang dicapai dengan kemoterapi kanker umum obat doxorubicin (Caelyx®, Myocet®). Bahkan, para peneliti melaporkan bahwa withaferin A, senyawa tertentu yang diambil dari ashwagandha, itu lebih efektif daripada doxorubicin dalam menghambat pertumbuhan kanker payudara dan usus besar.

Para ilmuwan di India baru-baru ini melakukan studi sel yang menunjukkan bahwa ekstrak ashwagandha mengganggu kemampuan sel kanker untuk mereproduksi-langkah kunci dalam melawan kanker. Selain itu, analisis laboratorium menunjukkan bahwa ekstrak ashwagandha memiliki aktivitas anti-angiogenik, juga dikenal sebagai kemampuan untuk mencegah kanker dari pembentukan pembuluh darah baru untuk mendukung pertumbuhan tak terkendalinya. Temuan ini memberikan dukungan lebih lanjut untuk peran potensial ashwagandha dalam memerangi kanker. Berdasarkan studi ini, penelitian dibidang ini terus berlanjut.

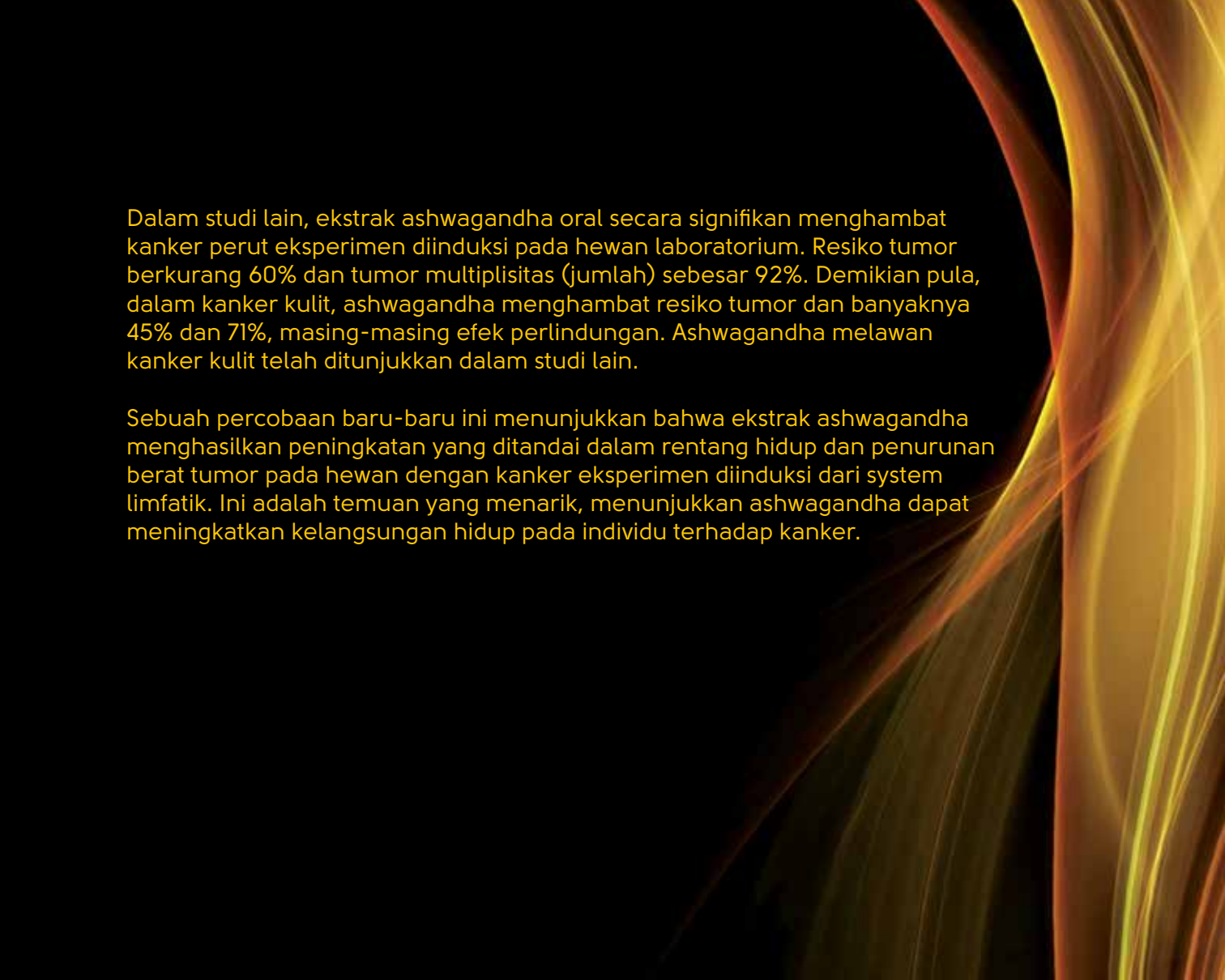

Dalam studi lain, ekstrak ashwagandha oral secara signifikan menghambat kanker perut eksperimen diinduksi pada hewan laboratorium. Resiko tumor berkurang 60% dan tumor multiplisitas (jumlah) sebesar 92%. Demikian pula, dalam kanker kulit, ashwagandha menghambat resiko tumor dan banyaknya 45% dan 71%, masing-masing efek perlindungan. Ashwagandha melawan kanker kulit telah ditunjukkan dalam studi lain.

Sebuah percobaan baru-baru ini menunjukkan bahwa ekstrak ashwagandha menghasilkan peningkatan yang ditandai dalam rentang hidup dan penurunan berat tumor pada hewan dengan kanker eksperimen diinduksi dari system limfatik. Ini adalah temuan yang menarik, menunjukkan ashwagandha dapat meningkatkan kelangsungan hidup pada individu terhadap kanker.

Fungsi - Fungsi Ashwagandha

Sebuah kesibukan penelitian baru dari seluruh dunia pada Ashwagandha membuktikan efek obat-obat herbal Ayurvedic kuno ini lebih dari sekedar anekdot. Tahun lalu merupakan tahun untuk penelitian Ashwagandha. Sejumlah penelitian menegaskan sifat penyembuhan dalam berbagai kondisi, termasuk stres, keracunan, penyakit jantung, penyakit Alzheimer, diabetes, Parkinson, kanker kulit, TBC, toksisitas hati dan banyak lainnya. Berikut ini adalah ringkasan dari beberapa temuan lebih dari lima puluh manusia, laboratorium dan hewan penelitian yang dilakukan menggunakan Ashwagandha diterbitkan pada 2012 dan awal 2013:

- Penelitian dari Rumah Sakit Asha di Hyderabad ditemukan, dalam sebuah studi dari 64 orang dengan stres kronis, bahwa suplemen Ashwagandha selama dua bulan menurunkan stres sebesar 44% dan penurunan depresi dan / atau kecemasan sebesar 72%.
- Peneliti dari Universitas Teknologi Tokyo menemukan bahwa Ashwagandha memperlambat proses fosforilasi sel melanosit induk, dan memberikan potensi untuk memblokir kanker kulit.

- Peneliti dari Universitas Banasthali menemukan bahwa Ashwa-gandha dapat melindungi hati terhadap toksisitas timbal.
- Peneliti dari Univeristas Jamia Hamdard menemukan bahwa Ashwagandha mengurangi kerusakan oksidatif yang berhubungan dengan kerusakan sel otak - sehingga berguna untuk mengurangi risiko demensia dan Alzheimer.
- Delapan minggu suplementasi Ashwagandha dapat meningkatkan daya tahan, kapasitas respirasi dan efisiensi metabolik antara atlet bersepeda, menurut penelitian dari Guru Nanak Dev University.
- Penelitian dari Texas Baylor University menemukan bahwa Ashwa gandha mengurangi peradangan yang terkait dengan diabetes tipe
- Penelitian dari College of Pharmacy di University of Hawaii dilakukan tes yang menemukan bahwa Ashwagandha menghambat sitokin terkait kanker.

Fungsi - Fungsi Ashwagandha

- Peneliti dari Indian Institute of Technology menemukan bahwa Ashwagandha senyawa protein menghambat terlibat dalam Leishmaniasis.
- Para peneliti dari Jamia Hamdard Universitas Farmasi Fakultas menemukan bahwa Ashwagandha mengurangi stres oksidatif yang berhubungan dengan diabetes tipe 2.
- Para peneliti dari Pertahanan Institut Fisiologi dan Sekutu Ilmu menemukan bahwa Ashwagandha didukung memori dan membantu mencegah degenerasi sel saraf di antara tikus. Colorado State University peneliti menemukan bahwa Ashwagandha dan herbal Ayurvedic lainnya membantu melindungi jantung dari kerusakan oksidatif.
- Para peneliti dari Universitas Sains Malaysia menemukan bahwa Ashwagandha mengurangi kelelahan dan meningkatkan kesejahteraan umum di antara pasien yang menjalani kemoterapi.

- Para peneliti dari Chonbuk National University di Korea Selatan menemukan bahwa Ashwagandha mengurangi populasi *Streptococcus mutans* dan *Streptococcus sobrinus* - bakteri mulut dikenal di agen utama kerusakan gigi dan penyakit periodontal.
- Peneliti dari Quaid-i-Azam Universitas Pakistan menemukan bahwa Ashwagandha menghambat pertumbuhan sel-sel kanker.
- Penelitian dari India National Research Institute of Ayurvedic Pengembangan Obat menemukan bahwa Ashwagandha dikombinasikan dengan herbal Ayurvedic lainnya mengurangi gejala antara pasien tuberkulosis.
- Peneliti dari ICMR Lanjutan Pusat UNTUK REVERSE Farmakologi di Kedokteran Tradisional ditemukan dalam percobaan klinis 30-hari di antara 18 relawan sehat yang 750-1.250 miligram Ashwagandha per hari mengurangi kolesterol, meningkatkan tidur dan meningkatkan kekuatan otot.
- Para peneliti dari Louisiana State University menemukan bahwa Ashwagandha menghambat pertumbuhan tumor kanker.

Fungsi - Fungsi Ashwagandha

- Para peneliti dari India Central Food Technological Research Institute menemukan Ashwagandha adalah anti-oksidan dan penghambat kerusakan sel otak dan membalikan mekanismenya sehubungan dengan penyakit Parkinson.
- Para peneliti dari India Central Obat Research Institute menemukan bahwa coagulanolide dari Ashwagandha peningkatan toleransi glukosa dan penurunan glukosa darah puasa antara tikus.
- Penelitian dari Rumah Sakit Ayurvedic di Ahmedabad menemukan bahwa Ashwagandha dengan kombinasi herbal disebut Rasayana secara signifikan mengurangi batuk, demam dan gejala lainnya antara pasien tuberkulosis.
- Para peneliti dari sekolah kedokteran Malaysia Universiti Sains menemukan bahwa Ashwagandha menghambat beberapa bakteri patogen, terutama Salmonella.
- Penelitian dari India Bankura Sammilani Medical College menemukan bahwa Ashwagandha dapat mengobati depresi.

- Penelitian dari Universitas Jerman Tuebingen menemukan bahwa Ashwagandha mengurangi stres oksidatif dan mengubah ekspresi gen untuk membantu sel-sel dengan produksi energi.
- Para peneliti dari Brooklyn Woodhull Medical Center menemukan bahwa Ashwagandha meningkatkan sirkulasi kadar kortisol dan meningkatkan sensitivitas insulin. Efek ini juga ditemukan bagi mereka dengan masalah insufisiensi adrenal kongenital atau bahkan adrenal hyperplasia - cacat kelahiran kelenjar adrenal.
- Studi dari Universitas Keimyung Korea Selatan menemukan bahwa Ashwagandha menghambat pertumbuhan tumor dan merangsang pembunuhan sel kanker ginjal.
- Penelitian dari University of Pittsburgh Cancer Institute dan University of Pittsburgh School of Medicine menemukan bahwa Ashwagandha menghambat migrasi sel kanker payudara.
- Para peneliti dari Wayne State University di Detroit menemukan bahwa Ashwagandha menekan pertumbuhan mesothelioma, penyakit paru-paru yang paling menonjol terkait dengan toksisitas asbes.

Fungsi - Fungsi Ashwagandha

- Penelitian dari University of Delhi College of Medical Sciences menemukan bahwa Ashwagandha dapat mengurangi diabetes, dan memiliki sifat anti-hiperglikemia.
- Tokushima Bunri University peneliti menemukan bahwa Ashwagandha membunuh sel Leishmania besar - sehingga pengobatan yang efektif untuk Leishmania.
- Para peneliti dari India Cochin Universitas Sains dan Teknologi menemukan bahwa Ashwagandha meningkatkan memori spasial dan penurunan stres oksidatif otak antara tikus.
- Studi klinis manusia dari India Banaras Hindu University menemukan bahwa Ashwagandha secara signifikan mengurangi gejala diabetes tipe II.
- Penelitian dari Guru Nanak Dev University menemukan bahwa Ashwagandha mengurangi kematian sel saraf dari kerusakan oksidatif.

- Peneliti dari Kyungpook National University Korea Selatan menemukan bahwa Ashwagandha mengurangi peradangan dan adhesi sel molekul antara pembuluh darah.
- Peneliti dari R.K.D.F. College of Pharmacy menemukan bahwa Ashwagandha mungkin efektif mengobati gangguan obsesif kompulsif.
- Penelitian dari Panjab University menemukan bahwa Ashwa gandha menghambat sitokin pro-inflamasi dan spesies oksigen reaktif dalam aliran darah.
- Para peneliti dari Pusat Nasional Mesir untuk Radiasi Riset dan Teknologi menemukan bahwa Ashwagandha membantu melindungi terhadap paparan radiasi.
- Penelitian dari India National Brain Research Center menemukan bahwa Ashwagandha mengurangi peptida beta-amyloid dalam otak - sehingga perlindungan terhadap penyakit Alzheimer.

Fungsi - Fungsi Ashwagandha

Lebih dari 50 Studi Baru Membuktikan Ashwagandha dapat mengobati Segudang Kondisi.

Ashwagandha (*Withania somnifera*) mengandung segudang konstituen, termasuk withanolides bernama withanolide A, withanolide B, withaferin A, dan withanone, bersama dengan withastramonolide 12-deoksi, withanoside V, withanoside IV. Molekul kompleks lainnya termasuk senyawa trihidroksi-oxowitha-trienolide.

Ini telah ditemukan untuk bertindak secara sinergis untuk memungkinkan perubahan dalam ekspresi gen dalam sel - memproduksi berbagai efek obat selain efek antioksidan.

Sementara beberapa penelitian berusaha untuk mengisolasi dan ekstrak yang satu konstituen yang akan sintetis diproduksi di laboratorium untuk membuat obat paten, penelitian di atas dan lain-lain selama tahun lalu bersaksi bahwa pembangkit tenaga listrik ini herbal Ayurvedic paling baik digunakan di seluruh atau bentuk ekstrak seluruh .

INGREDIENTS

Meredakan Stress, Meningkatkan Fungsi Otak, Meningkatkan Fungsi Otot, Meningkatkan Kekuatan dan Stamina, Memperbaiki Kualitas Tidur, Meningkatkan Kualitas dan Kuantitas Sperma, Mengontrol Berat Badan, Meningkatkan Daya tahan tubuh



Apple Uttwiler Spatlauber
(PhytoCellTec™ *Mallus Domestica*)



Ashwagandha
KSM -66



Ginseng Korea



BIO SC SERUM®
SKIN SMOOTHING CONCENTRATE

BAHAN AKTIF :



PhytoCellTec™ Malus Domestica



PhytoCellTec™ Solar Vitis



Snow Algae Powder



PhytoCellTec™ Argan



PhytoCellTec™ Alp Rose



DermCom

MANFAAT BIO SC SERUM

- Melindungi masa jangka waktu sel induk kulit terhadap stres UV
 - Penundaan penuaan sel-sel penting
 - Melawan foto-penuaan
 - Untuk kulit terlihat vital dan sehat
 - Memerangi penuaan kronologis
 - Melindungi oksidasi protein kulit
 - Mengembalikan ketahanan kulit
 - Mengurangi resiko herpes
- Melindungi dan mengaktifkan faktor umur panjang dalam sel-sel kulit
 - Meremajakan dan melindungi kulit di tingkat sel
 - Kemudaan Perlindungan kulit dengan mengaktifkan Klotho
 - Memperkuat mekanisme pertahanan seluler melalui kalori
 - Aktivitas pembatasan mimesis
 - Memperkuat, menghaluskan dan menghidrasi kulit



Alpine Rose

Rhododendron Ferugineum

- Alpine Rose Rhododendrom Ferugineum Merupakan Simbol Pegunungan Alpen
- Sudah Dipakai Sejak Dahulu Untuk obat Radang Sendi, Rematik, Migren, dll
 - Alpine Rose Dapat Hidup Dalam Cuaca Ekstrem: Suhu Dingin, Sinar Matahari, dan Kekeringan

Problem

Langka

Alpine Rose Uji Klinis

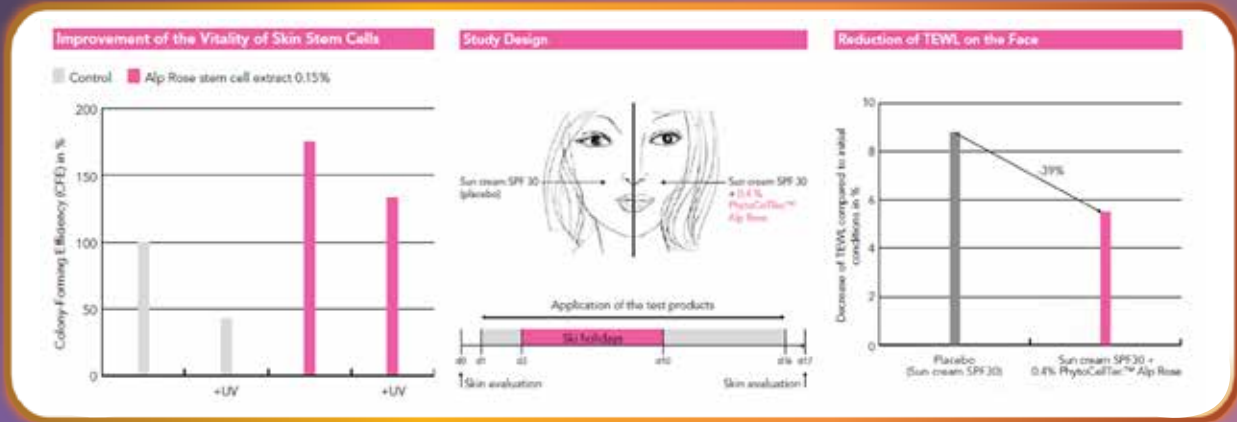

Meningkatkan Vitalitas
Sel Induk Kulit

Skema Ilustrasi

Mengurangi Kandungan TEWL Pada Kulit

Mengurangi Kerutan pada Wajah setelah 21 hari pemakaian





Solar Vitis

- Varietas Gamay Teinturier Freaux Dari Area Burgundy di Prancis
 - Sangat Tahan dengan Sinar UV Matahari
 - Kandungan Anthocyanin yang Sangat Tinggi Serta EF dan Metabolit Sekunder dari SC Solar Vitis Menjadi Senjata Utama Dalam Melindungi UV

Khasiat Solar Vitis

Proteksi Ganda Melawan Kerusakan UV

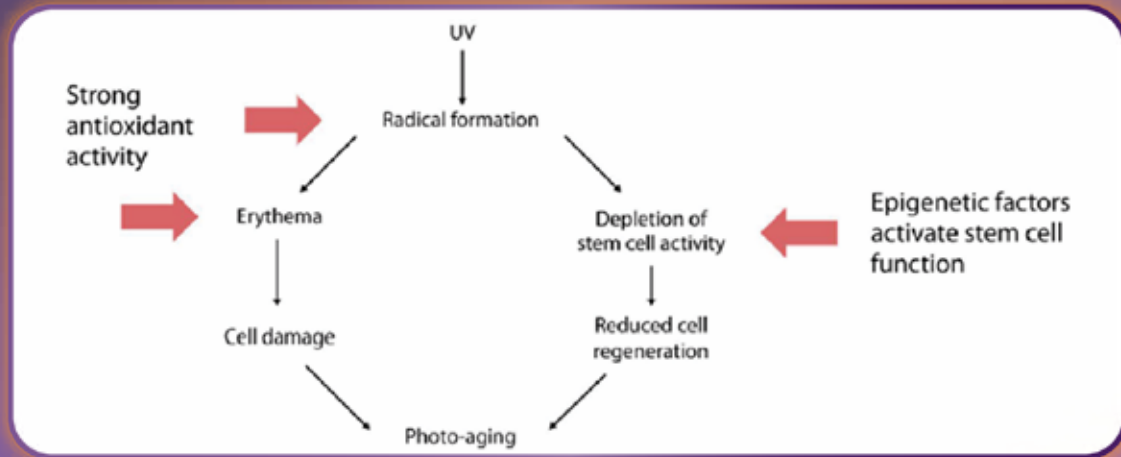

1. PhytoCellTec Solar Vitis dengan Faktor Epigenetik dari Anggur Menjaga Vitalitas/daya tahan Sel Kulit
2. Dengan tenaga Antioksidan yang Kuat dari anggur gamay Teinturier Freaux, PhytoCellTec Solar Vitis Melindungi Sel Kulit dan Sel Kulit Bagian Epidermis Terhadap Dampak Sinar UV

Khasiat Solar Vitis

Sel Induk Kulit dan UV

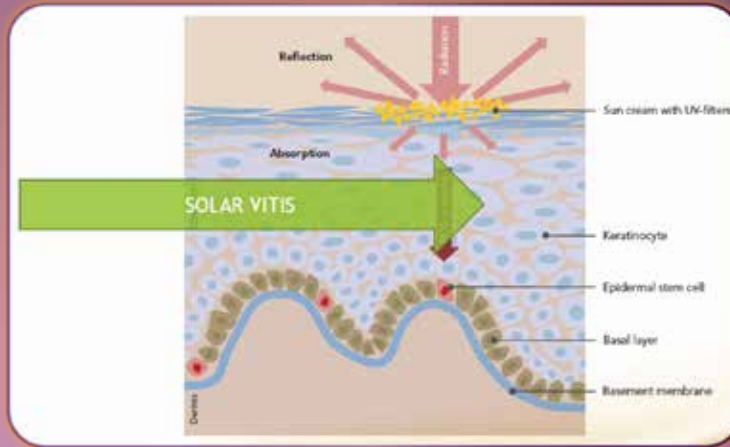

Solar Vitis Uji Klinis

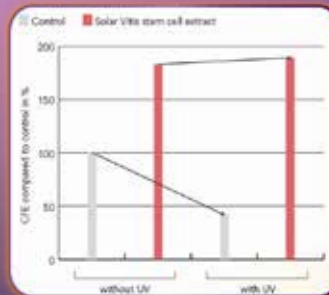
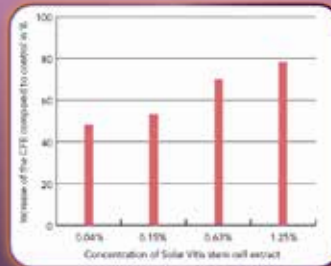



Snow Algae

- Merupakan Ganggang yang Hidup pada Dataran ES
 - Kata Kunci: Hidup Dalam Kondisi Ekstrim
 - Bisa Hidup Dalam Kondisi, Suhu, UV yang Ekstrim
- Habitat Ekstrim : Snow Algae telah mengembangkan rangkaian adaptasi yang dicerminkan dengan perbedaan metabolisme sekunder.

Keunikan Lainnya

Perubahan Warna Saat Adaptasi

Keunikan Siklus Hidup Snow Algae

Hijau dan Merah Siklus Hidup Snow Algae

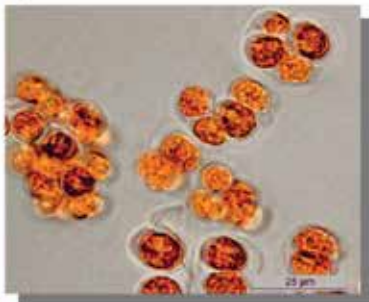
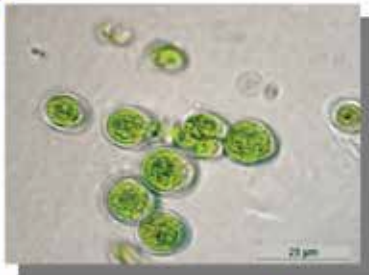

Tahap pertumbuhan dan reproduksi

- Klorofil (fotosintesis -> energi)
- Flagela



Stress:
UV, Kurangnya Nutrien

Dormant Stage (Spores)

- Carotenoids
- Antioxidants
- Polyphenols
- Biopolymers (Gallerten)
- Antifreeze glycoproteins (AFGPs)
- Osmotically Active Aminoacids and Sugars

→ Interesting Metabolites

Produksi Snow Algae



Favourable conditions

- Nutrisi tinggi
- Kecerahan

Algae adalah hijau (klorofil) dan bersifat menyebar



Changing the conditions

- Nutrisi dikurangi
- Kecerahan meningkat dengan pesat

Algae memproduksi carotenoids untuk melindungi dari sinar, sel berhenti berkembang.



Harvesting

Membuka dinding sel, enkapsulasi dari fragmen sel dan konten ke liposome.

Menyemprot secara bubuk pada maltodextrin

Prinsip Kerja Snow Algae

Meniru Mekanisme Calori Restriction Diet

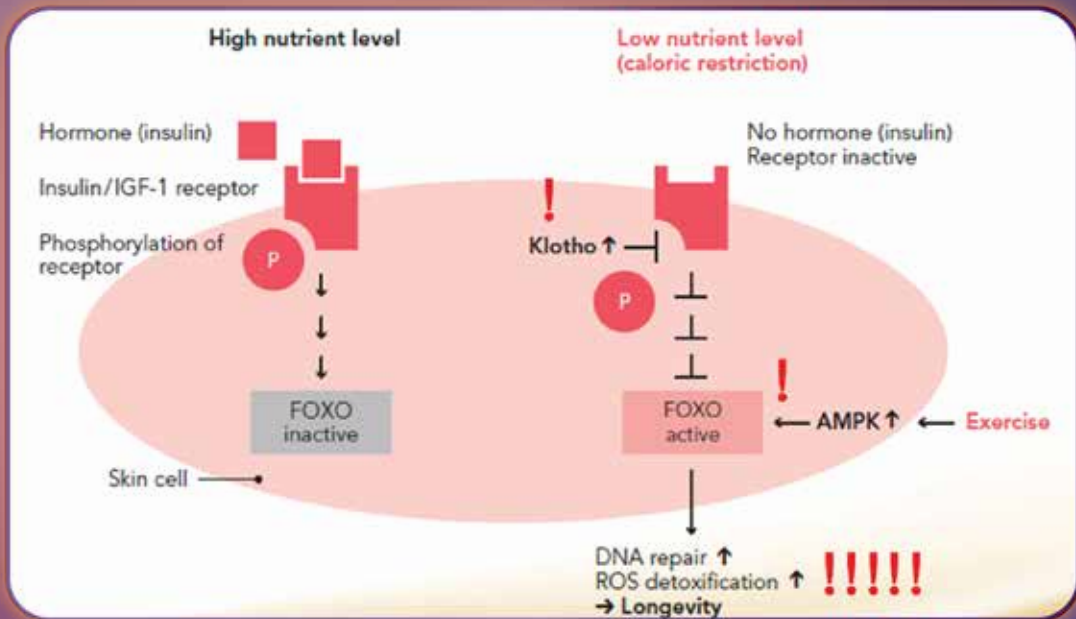

Kunci Snow Algae

KLOTHO dan AMPK

1. Klotho A Button for Longevity



- In 1997 a gene was identified in mice that caused the extreme aging signs when it is damaged.
- The gene was named **Klotho**, for the Greek goddess of fate.
- When overexpressed **Klotho** extends lifespan.
- Klotho represses intracellular signals of insulin and insulin-like growth factor 1 (IGF1).

2. AMPK AMP- Activated Protein Kinase

- Master regulator of metabolism
- AMPK is activated
 - when energy (ATP) is at a low level (e.g. caused by CR)
 - upon exercise
- AMPK activity declines
 - when we age
 - upon nutritional overload
 - increased oxidative stress

Uji Klinis Snow Algae

Stimulasi Kolagen

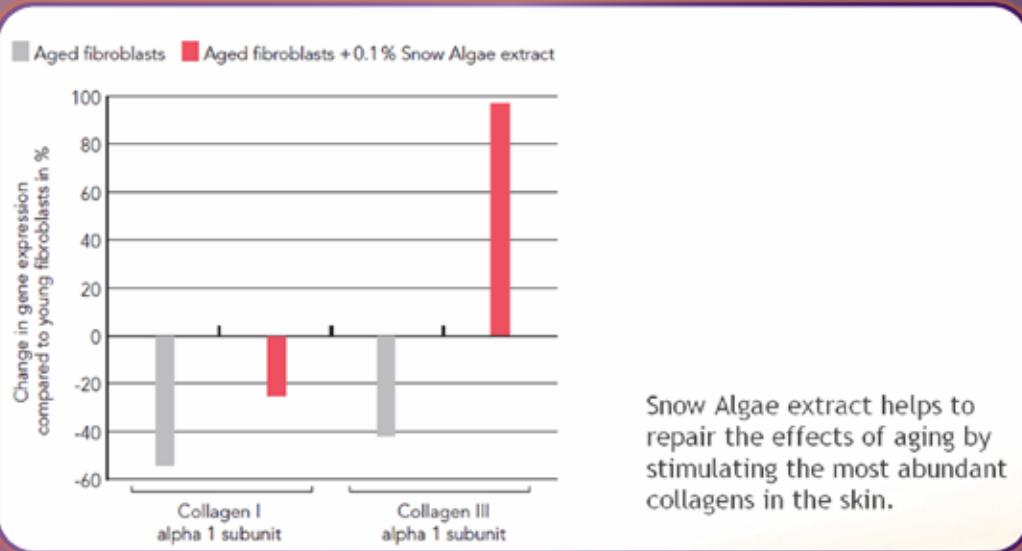

Uji Klinis Snow Algae

Menekan Efek Penuaan

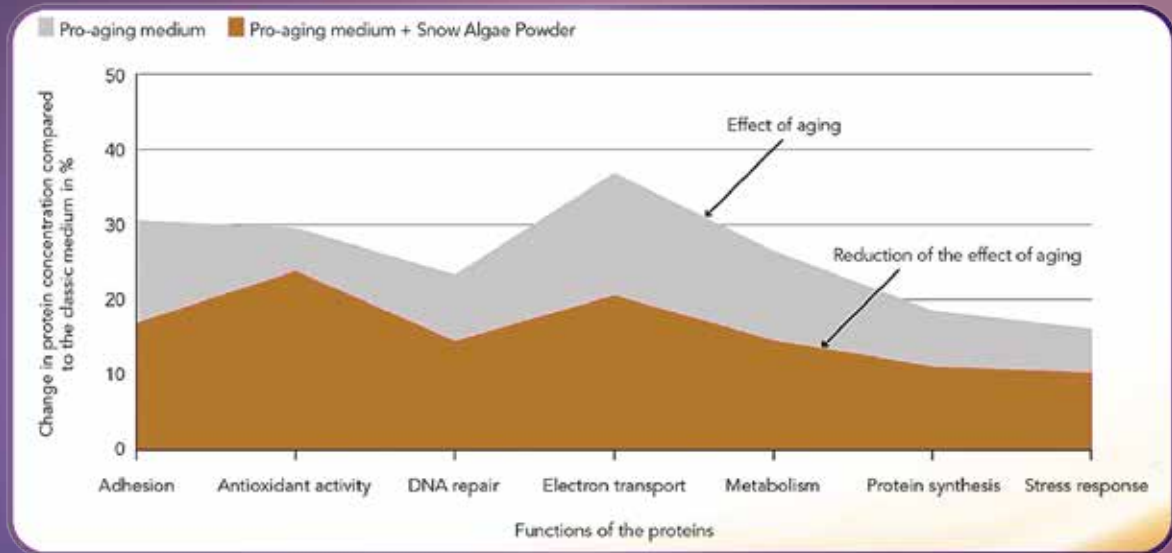

Uji Klinis Snow Algae

Memperbaiki Kualitas Kulit

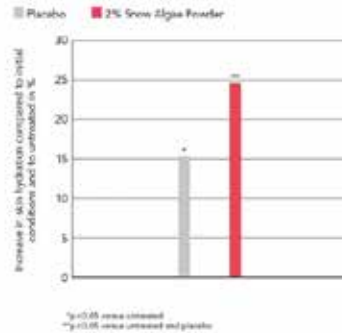
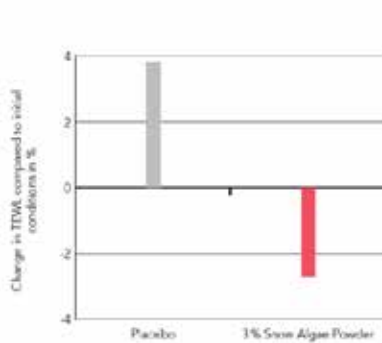

Menjaga Kelembapan Kulit

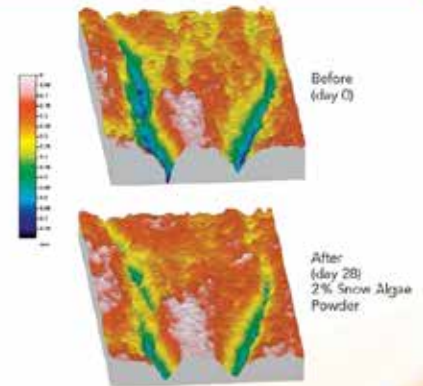

Menghaluskan Kulit



Derm Com

- Bahan Kuncup Bunga Crocus Chrysantus
- Didalam Kuncup Banyak Tersimpan Nutrisi dan Zat-Zat
yang Dapat Dipakai Dikosmetik

Komunikasi Antara Sel

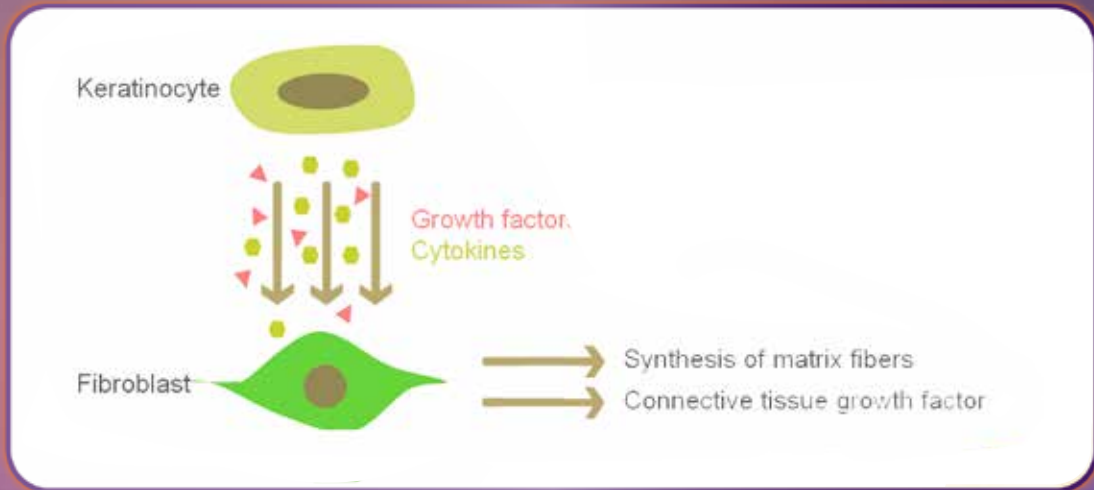

Cara kerja DermCom

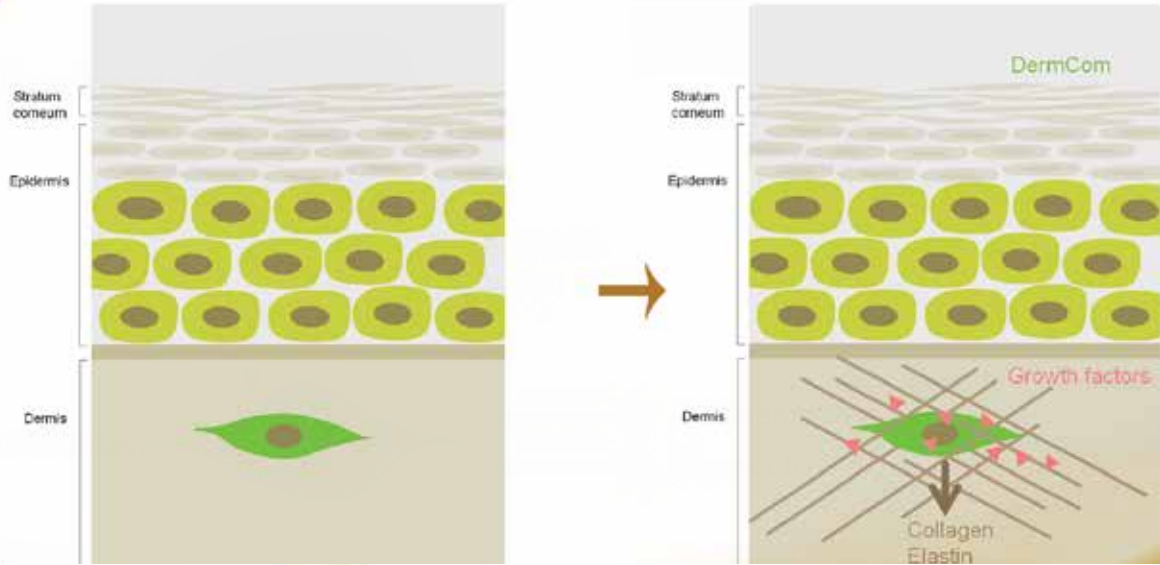

Mengencangkan Kulit

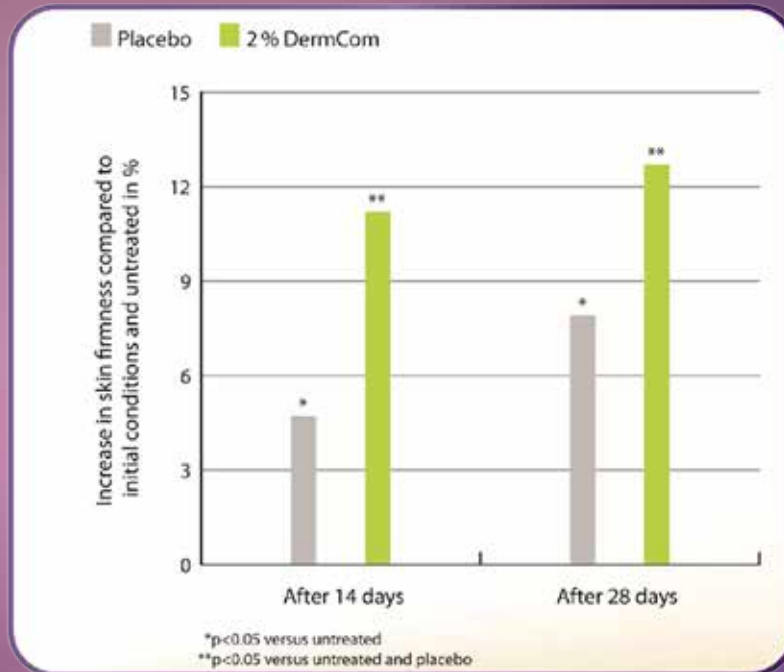

MARKETING PLAN

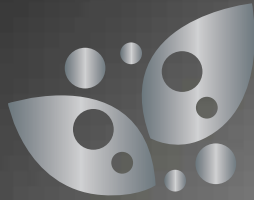

130 iC



650 iC

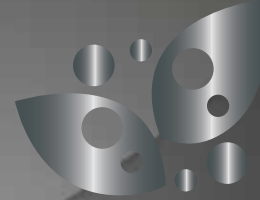

1300 iC

PAKET KEANGGOTAAN BIOGREEN

Paket Silver : 130 iC (Rp 1.560.000)

Paket Gold : 650 iC (Rp 7.800.000)

Paket Platinum : 1300 iC (Rp 15.600.000)

Tanpa dipungut biaya registrasi | Tidak dikenakan biaya tahunan | Keanggotaan Seumur Hidup

Nilai Tukar:

Beli : Rp. 10.000 | Jual : Rp. 12.000

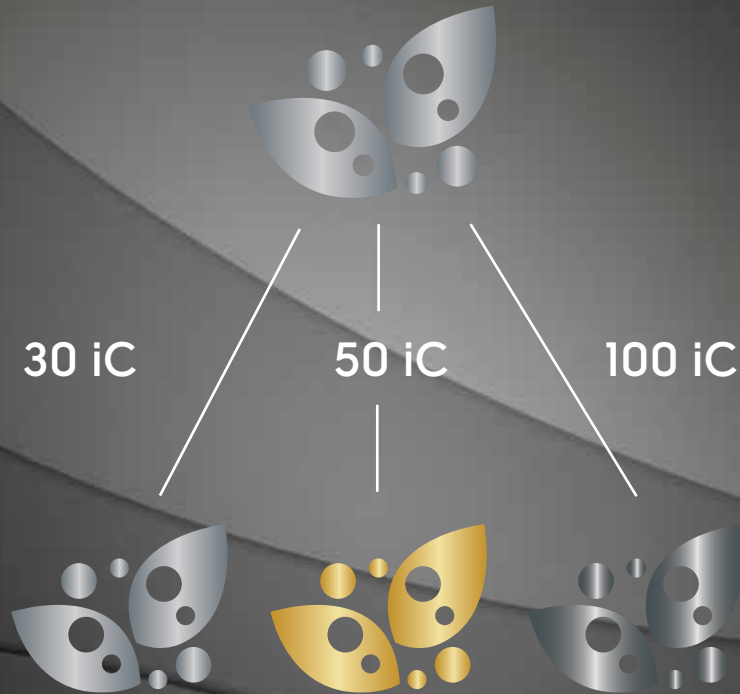

SPONSOR BONUS SILVER

SILVER Merekrut **SILVER** akan Mendapatkan SPONSOR BONUS Sebesar 30 iC
SILVER Merekrut **GOLD** akan Mendapatkan SPONSOR Bonus Sebesar 50 iC
SILVER Merekrut **PLATINUM** akan Mendapatkan SPONSOR Bonus Sebesar 100 iC

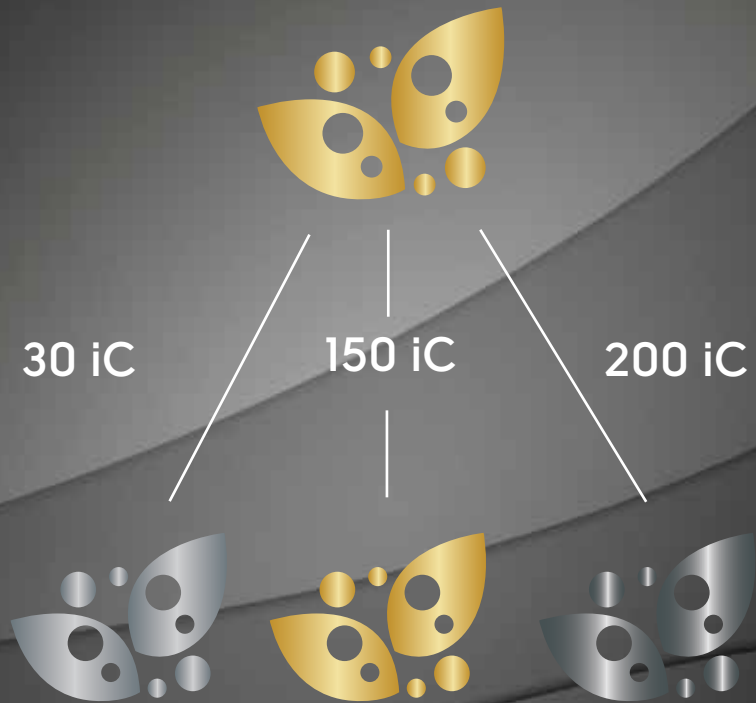

SPONSOR BONUS GOLD

GOLD Merekrut **SILVER** akan Mendapatkan SPONSOR BONUS Sebesar 30 iC
GOLD Merekrut **GOLD** akan Mendapatkan SPONSOR Bonus Sebesar 150 iC
GOLD Merekrut **PLATINUM** akan Mendapatkan SPONSOR Bonus Sebesar 200 iC

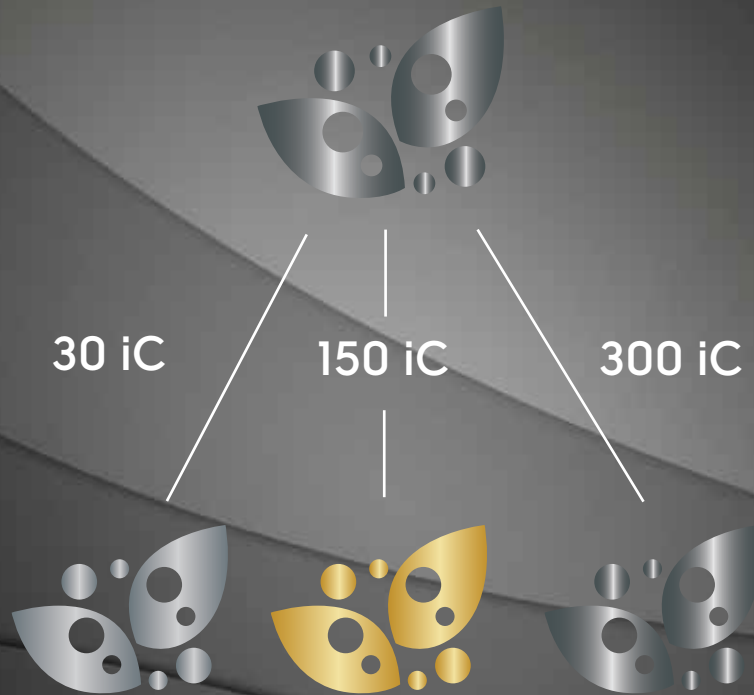

SPONSOR BONUS PLATINUM

PLATINUM Merekrut **SILVER** akan Mendapatkan SPONSOR BONUS Sebesar 30 iC
PLATINUM Merekrut **GOLD** akan Mendapatkan SPONSOR Bonus Sebesar 150 iC
PLATINUM Merekrut **PLATINUM** akan Mendapatkan SPONSOR Bonus Sebesar 300 iC

PERBANDINGAN SPONSOR BONUS

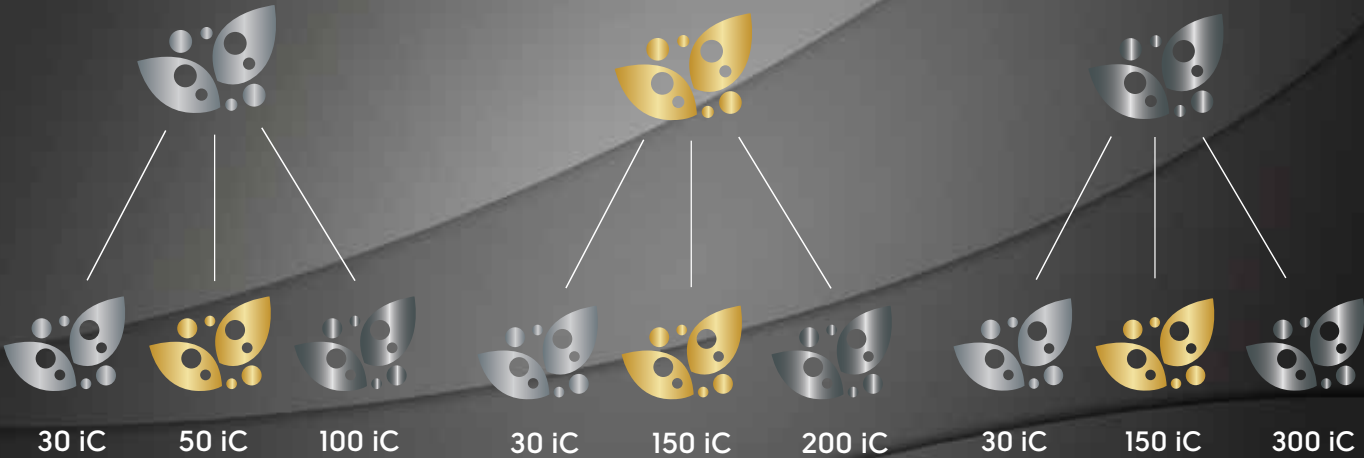

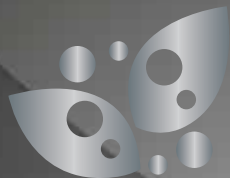

30 iC

30 iC



22.5 iC



20 Box



20 Box

$$4 \times 22.5 \text{ iC} = 90 \text{ iC}$$

$$16 \times 4.5 \text{ iC} = 72 \text{ iC}$$

Total = 162 iC

Silver MAX 28 per hari
atau 5.940 per bulan



150 iC

150 iC



122.5 iC



20 Box

20 Box

$$8 \times 22.5 \text{ iC} = 180 \text{ iC}$$

$$12 \times 5.4 \text{ iC} = 64.8 \text{ iC}$$

$$\text{Total} = 224.8 \text{ iC}$$

Gold MAX 208 per hari
atau 37.800 per bulan

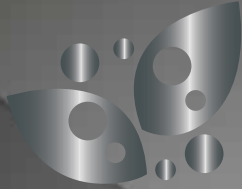

300 iC + 45 iC

300 iC + 45 iC



225 iC

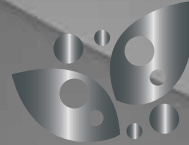

900 iC
ALMOST BEP
(10 BOX FREE)



20 Box



20 Box

$16 \times 22.5 \text{ iC} = 360 \text{ iC}$

$4 \times 8.1 \text{ iC} = 32.4 \text{ iC}$

Total = 392.4 iC

Platinum UNLIMITED per hari
atau UNLIMITED per bulan

PERBANDINGAN PAIRING BONUS



4 x 22.5
....x**4.5**

Silver MAX 28 per hari



8 x 22.5
....x**5.4**



























Gold MAX 208 per hari



16 x 22.5
....x**8.1**

Platinum UNLIMITED per hari



Bulan 1	2			2
Bulan 2	4			4
Bulan 3	8			8
Bulan 4	16			16
Bulan 5	32			32
Bulan 6	64			64
Bulan 7	128			128
Bulan 8	256			256
Bulan 9	512			512
Bulan 10	1024			1024
Bulan 11	2048			2048
Bulan 12	4096			4096
		<hr/>		
(400 BOX) 40				40 (400 BOX)

PERHITUNGAN
(JIKA SEMUA MEMBER PLATINUM)

16 per X 22.5 iC = 360 iC
384 per x 8.1 iC = 3110,4 iC

PER HARI 3.470 C
PER BULAN 104.112 iC

JIKA SILVER ?

MAKA 1/10 DARI PLATINUM

PER HARI 347 iC
PER BULAN 10.411 iC

X 1%

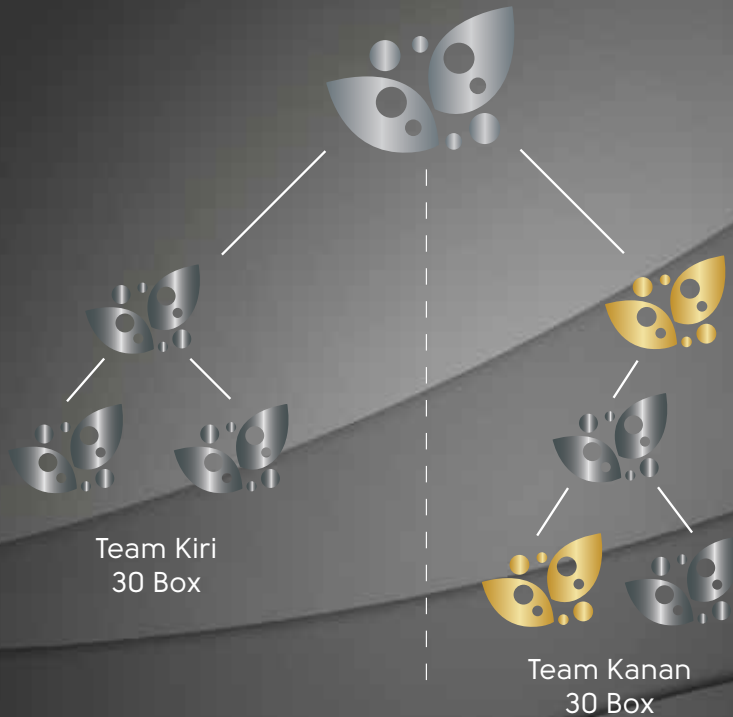

Max Income Per Hari:
 $90 \text{ iC} + 108 \text{ iC} = 198 \text{ iC}$

Max Income Per Bulan:
 $198 \text{ iC} \times 30 \text{ iC} = 5940 \text{ iC}$

Bonus Pairing Silver:

Apabila Member Anda Silver Maka perhitungannya adalah:
 $4 \times 22,5 \text{ iC} + 24 \times 4,5 \text{ iC} = 198 \text{ iC}$

*Max Per Hari Untuk Silver = 28 Pair (4 Pair x 22,5 iC + 24 Pair x 4,5 iC)

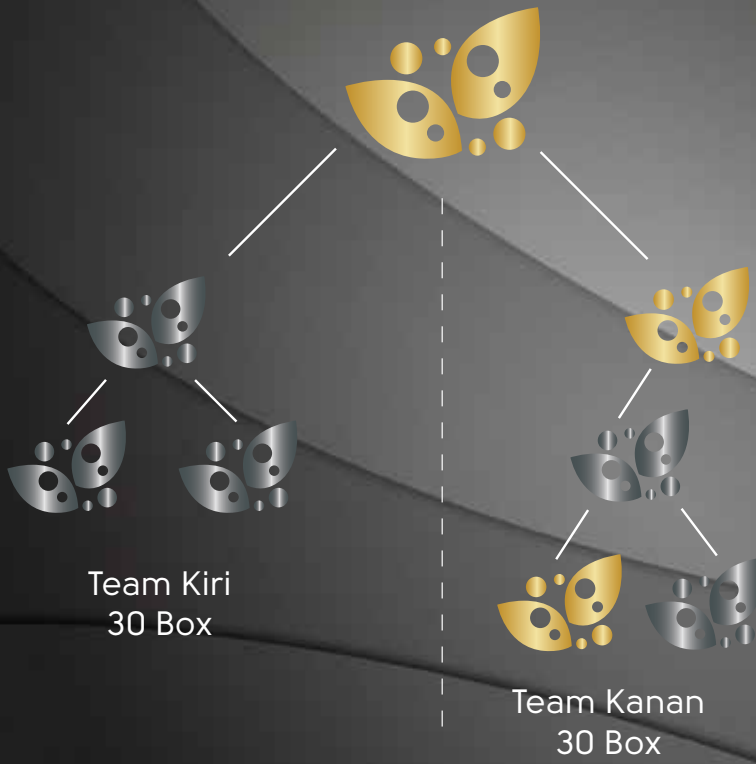

Team Kiri
30 Box

Team Kanan
30 Box

Max Income Per Hari:
 $180 \text{ iC} + 1080 \text{ iC} = 1260 \text{ iC}$

Max Income Per Bulan:
 $1260 \text{ iC} + 30 \text{ iC} = 37800 \text{ iC}$

Bonus Pairing GOLD:
Apabila Member Anda Gold Maka perhitungannya adalah:
 $8 \times 22,5 \text{ iC} + 22 \times 5,4 \text{ iC} = 298,8 \text{ iC}$

*Max Per Hari Untuk Gold = 208 Pair (8Pairs x 22,5 iC + 200 Pairs x 5,4 iC)

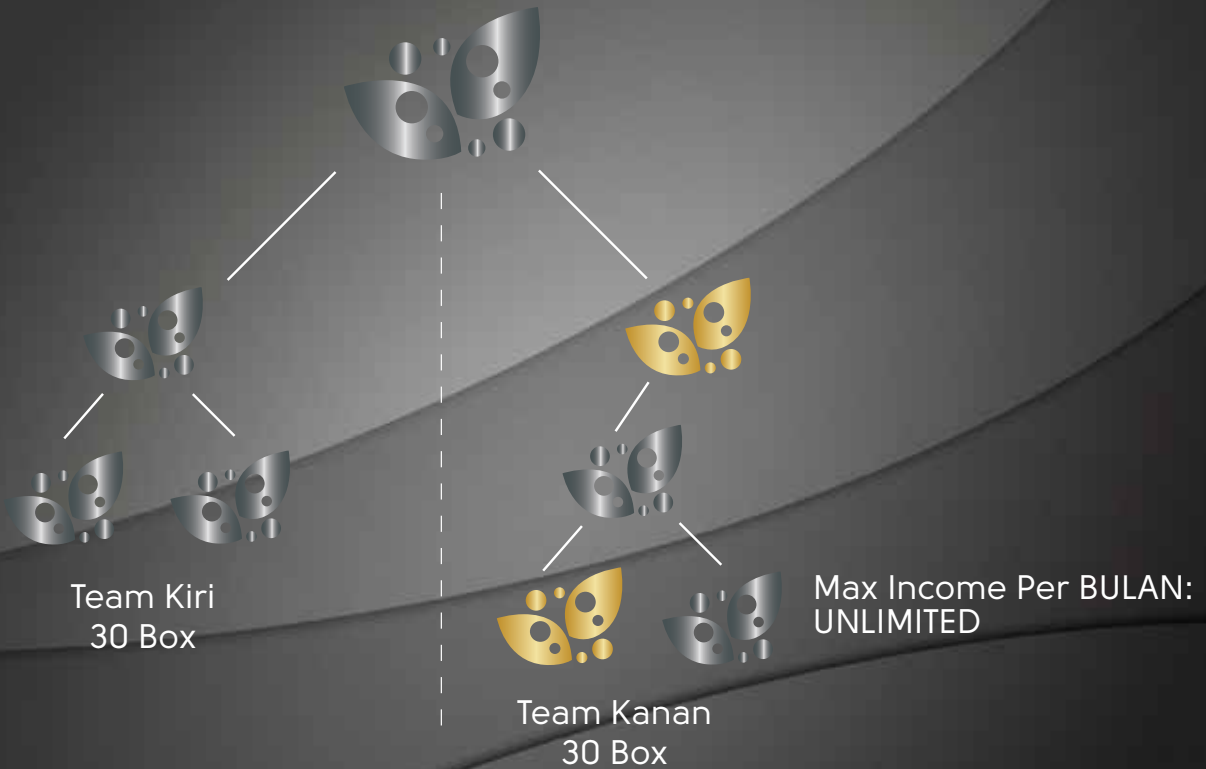

Bonus Pairing PLATINUM:
Apabila Member Anda Platinum Maka perhitungannya adalah:
 $16 \times 22,5 \text{ iC} + 14 \times 8,1 \text{ iC} = 473 \text{ iC}$

*Max Per Hari Untuk Platinum = Unilimited

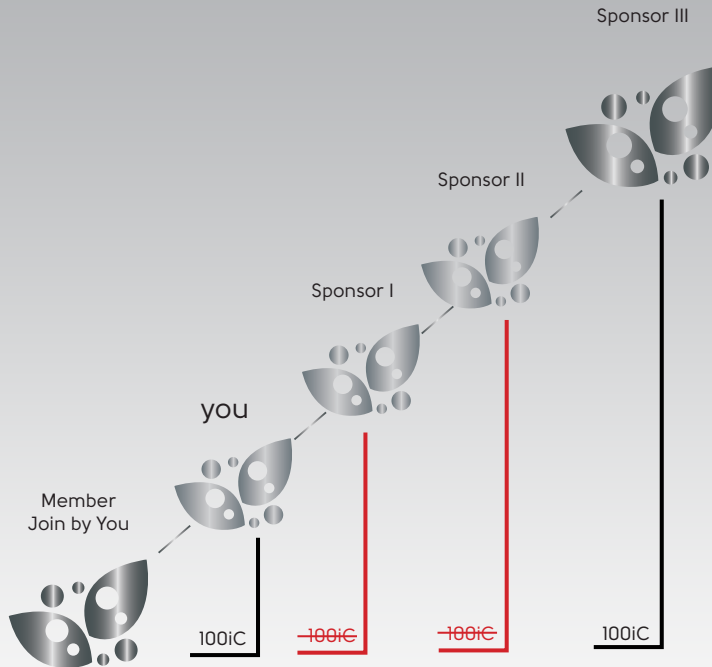

Bonus Pass UP

Apabila Anda Silver dan Menjoinkan Platinum Maka Anda Hanya Mendapat Bonus Sponsor Sebesar 100\$ dan Sisa Bonusnya di Pass Up ke Platinum

Jika Sponsor Memiliki LV Lebih Kecil Maka Tidak Mendapatkan Bonus Pass Up

KEUNTUNGAN MEMBER PLATINUM

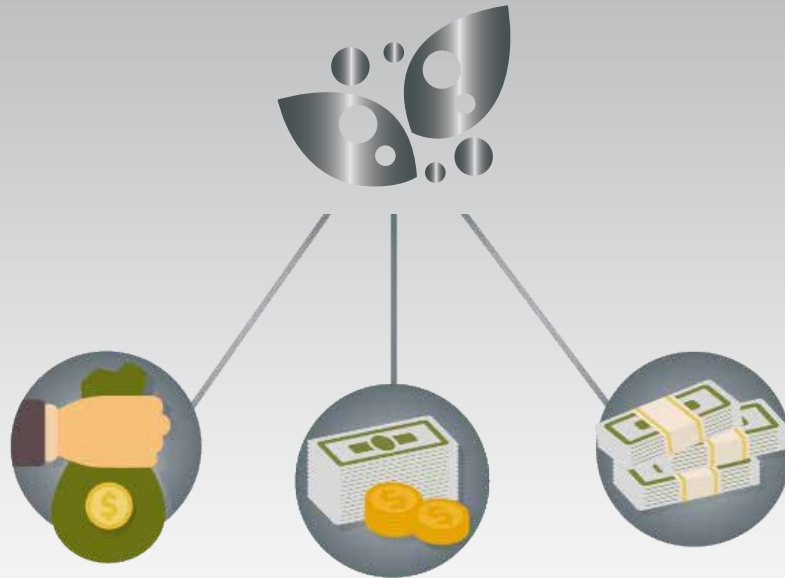

BONUS REGISTER	
Bonus Profit = 5% dari BV	
Silver	= 4,5 iC
Gold	= 22,5 iC
Platinum	= 45 iC

UNLIMITED INCOME
UNLIMITED PAIRING DAY

KEUNTUNGAN KURS
MENDAPATKAN KEUNTUNGAN SELISIH KURS IDR 2000 Per iC

STRATEGI 3 TITIK

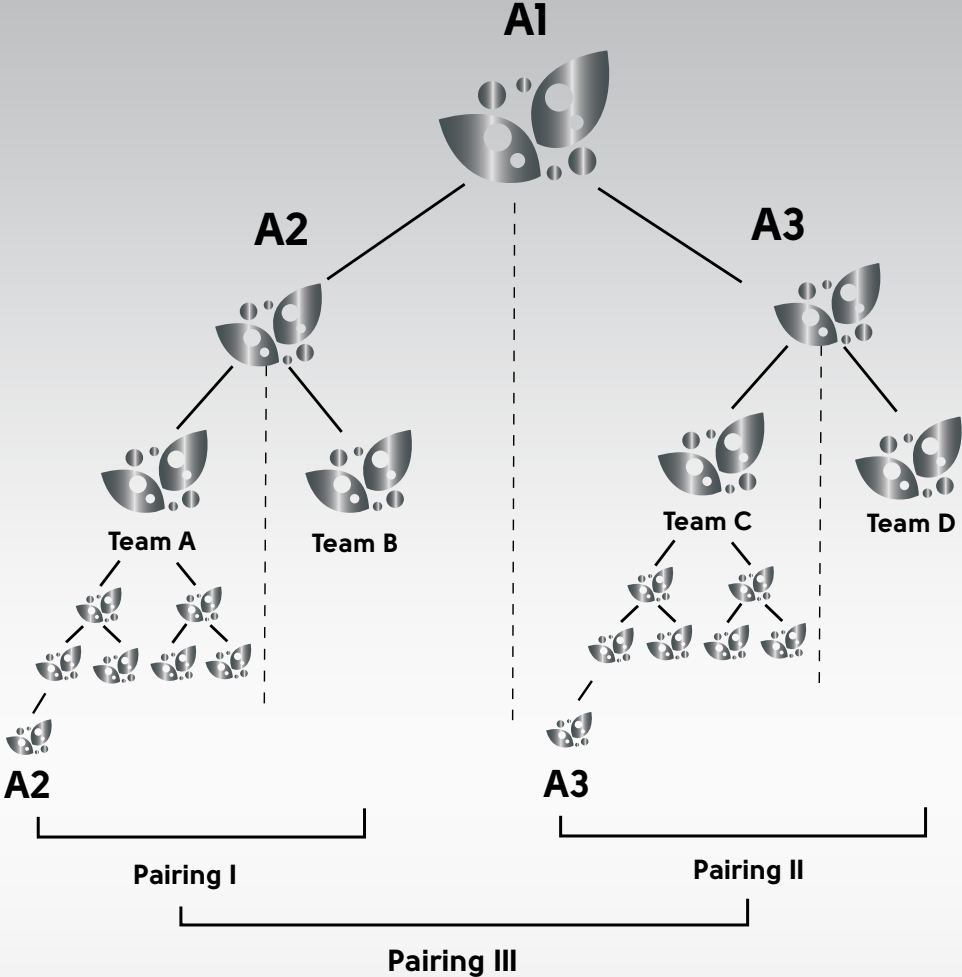

BONUS BULANAN

40%
GROUP MAINTENANCE
SALES VOLUME

60%
MATCHING UNILEVEL
BONUS

YOU	UNILEVEL	Matching Unilevel
Level 1	6%	20%
Level 2	5%	10%
Level 3	5%	5%
Level 4	4%	5%
Level 5	4%	4%
Level 6	4%	4%
Level 7	3%	3%
Level 8	3%	3%
Level 9	3%	3%
Level 10	3%	3%
TOTAL	40%	60%

SISTEM PEMBAYARAN BONUS

I CASH UANG BISA LANGSUNG DICAIRKAN	I PRODUCT UANG UNTUK MEMBELI PRODUK (TIDAK BISA DICAIRKAN DALAM BENTUK UANG)
<p data-bbox="334 482 749 587">Dicairkan dari Perusahaan (Transfer Harian via Bank) 1-2 hari kerja</p> <p data-bbox="394 780 689 852">1iC = Rp. 10.000 Administrasi 3iC</p>	<p data-bbox="813 506 1161 575">Maintenance (130 iC Setiap 2 bulan)</p>
Total Persen	Total Persen
75%	25%

DETIK-DETIK ANDA MENUJU KEBEBASAN

PILIHAN ANDA MENENTUKAN MASA DEPAN ANDA

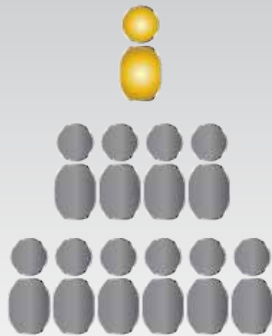

ATAU

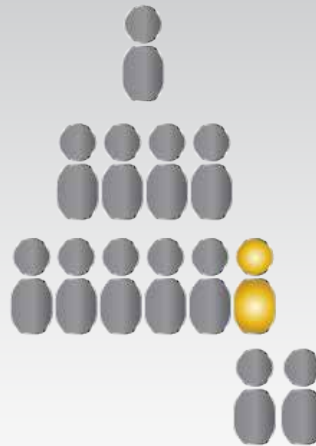

Anda akan menjadi pemimpin
(Orang memberikan aset kepada Anda)

Anda menjadi pengikut
(Anda memberikan aset kepada orang)



SIGN AGREEMENT
MIBELLE GROUP & DUCHEM
WITH PROGRESS













WINNER
EAST EUROPE & RHODIA TRIP





TESTIMONIALS



Day 0



Day 10



Before



After



Before



After

TESTIMONIALS



Before

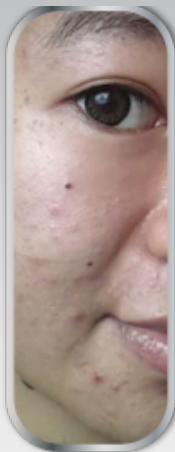

After 1 Week

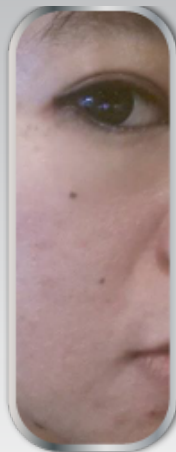

After 2 Week



Before



After

TESTIMONIALS



before



after 2 weeks

Apel Ini Bikin Kulit Michelle Obama dan JLo Kinclong

SABTU, 14 MARET 2015 | 15:05 WIB

TEMPO.CO

TEMPO.CO, Jakarta - Associate Biogreen Science memperkenalkan "Apple Steam" atau "Apple Collagen". Buah apel yang diambil dari pegunungan Swiss Utara ini merupakan apel unik dan luar biasa. Di tempatnya, saat kulit pohon dan buah apel yang masih menempel pada pohon itu digores, mereka secara ajaib dapat menyembuhkan diri sendiri.

"Bahkan, saat buah apel ini dipetik, dapat bertahan lama dan tetap segar hingga berbulan-bulan dibanding buah apel lainnya," kata Larry Widjaja, Director Associate Biogreen Science, pada peluncuran apel ini di Discovery Hotel, Taman Impian Jaya Ancol, Jakarta, beberapa waktu lalu.

Menurut Larry, apel ini diteliti para ilmuwan dan dikembangkan menjadi sel induk "Apple Collagen" yang memiliki kemampuan menyembuhkan diri. Dari penelitian para ilmuwan itu, telah ditemukan daya hidup yang tak terbatas pada sel induk Apple Stem Cell Plus.

Larry menjelaskan, setelah melalui proses penelitian, ternyata sel induk Apple Stem Cell Plus ini sangat bermanfaat bagi kesehatan manusia. Sel induk apel tersebut adalah rangsangan yang tepat bagi sel tubuh manusia untuk mengaktifkan diri dan menstimulasi regenerasi sel, sehingga kulit menjadi lebih sehat, lembut, dan elastis.

"Buah ini kemudian dikenal dengan nama apel kolagen, yang manfaat dan kegunaannya untuk memperthankan sel-sel tubuh manusia," ujarnya.

Fungsi apel ini bagi kesehatan manusia adalah memperbaiki sel yang rusak, mengaktifkan sel yang tidur, meragenerasi sel, mengandung antioksidan yang tinggi, mengurangi komedo dan jerawat, melembapkan kulit, membuat kulit kenyal, mencegah kekeringan dan kulit pecah-pecah, membuat kulit indah dan berkilau, mencerahkan dan menolak keriput, serta membuat orang terlihat lebih muda.

Larry menyebutkan apel jenis ini sudah banyak dikonsumsi dalam aneka bentuk minuman dan serbuk. Di Amerika, Swiss, dan beberapa negara, apel ini cukup booming dan dikonsumsi para tokoh dan selebritas dunia, seperti Michelle Obama, Jennifer Lopez, dan Victoria Beckham. Mereka mengonsumsi produk minuman apel ini untuk kesehatan. "Sekarang, apel ini juga masuk ke Indonesia dalam bentuk produk kesehatan," ujar Larry Widjaja.





Ternyata Victoria Beckham Konsumsi Apple Stemcell

SURYA.co.id | JAKARTA - Buah apel, tentunya sudah tidak asing lagi. Di pegunungan Swiss Utara terdapat pohon jenis apel yang memiliki kemampuan unik dan luar biasa. Buah ini dikenal dengan nama 'Apple Stemcell' atau 'Apple Collagen'. Pada saat kulit pohon dan buah apel yang masih menempel pada pohon itu digores, mereka secara ajaib dapat menyembuhkan diri sendiri.

Bahkan, pada saat buah apel itu dipetik, dia dapat tahan segar berbulan-bulan, lebih lama dibanding buah apel pada umumnya. Para ilmuwan pun meneliti dan mengembangkan sel induk Apple Collagen yang memiliki kemampuan menyembuhkan diri. Dari penelitian para ilmuwan, telah ditemukan daya hidup yang tak terbatas pada sel induk Apple Stem Cell Plus.

Setelah melalui proses penelitian, ternyata sel induk Apple Stem Cell Plus sangat bermanfaat bagi kesehatan manusia. Sel induk apel stem cell adalah rangsangan yang tepat bagi sel punca tubuh manusia untuk mengaktifkan diri, menstimulasi regenerasi sel, sehingga kulit menjadi lebih sehat, lembut dan elastis. Buah ini dikenal juga dengan nama apple collagen yang manfaat, dan kegunaan apple ini untuk mempertahankan sel-sel tubuh manusia.

"Fungsi bagi kesehatan manusia adalah, memperbaiki sel yang rusak, mengaktifkan sel yang tidur, meregenerasi sel, mengandung antioksi dan yang tinggi, mengurangi komedo dan jerawat, melembukkan kulit, membuat kulit kenyal, mencegah kekeringan dan kulit pecah-pecah, membuat kulit indah dan berkilau, mencerahkan dan menolak keriput, membuat orang terlihat lebih muda," ucap Director Associate Biogreen Science, Larry Widjaja, di Discovery Hotel, Taman Impian Jaya Ancol, Jakarta, Minggu (8/3/2015).

Apple ini sudah banyak dikonsumsi dalam aneka bentuk minuman, dan serbuk. Di Amerika, Swiss, dan di beberapa negara, apple ini cukup booming. Selebretis dunia, seperti Michelle Obama, Jennifer Lopez, Victoria Beckham, termasuk yang mengonsumsi produk minuman apple ini untuk kesehatan mereka.

Kini apple ini akan masuk ke Indonesia dalam bentuk produk kesehatan. Produk ini diperkenalkan sebagai Biogreen Science. Bertempat di Discovery Hotel & Resort, Taman Impian Jaya Ancol, Grand Launching of Biogreen Science digelar. Acara ini dikemas dengan diskusi yang menghadirkan tiga narasumber, masing-masing Prof. Dr. Sven Gohla dari Mibelle Group, Frederic Serres dari Induchem Switzerland, dan motivator Andrie Wongso.

SWISS APPLE IS KEY TO MICHELLE OBAMA'S YOUTHFUL LOOKS

7:00AM GMT 30 Nov 2009

According to the US edition of Vogue, the First Lady buys a £215 serum which uses an extract from the stem cells of the Utwiler Spätlauber apple. The variety stays fresh for up to four months after being harvested, long after other varieties have become wrinkled.

Used in creams and serums, stem cells from the fruit are said to stimulate human skin stem cells, thereby protecting skin cell regeneration and delaying the onset of wrinkles. It is being hailed in the cosmetic world as an exciting anti-ageing breakthrough and has been snapped up by around 100 beauty firms in Europe, Asia, and the United States, including Lancôme and Chantecaille. Vogue has dubbed it "the super apple" and asked if the tree could be "the new fountain of youth".

Despite its long shelf-life, the apple has not been considered desirable until now because of its tart taste. Consequently the number of trees has rapidly dwindled. The variety, first recorded in the mid-18th century, comes from northern Switzerland. If the tree's bark or the skin of an unpicked fruit is punctured it heals. And once picked, an Utwiler Spätlauber apple lasts months longer than its shrivelled cousins. Swiss scientists at Mibelle Biochemistry, which is a subsidiary of the big Swiss retailer Migros, decided to investigate whether the miracle component could be harnessed to stop the ageing process in people.

They found the key to the apple's longevity lay chiefly in its unusually resilient stem cells. In clinical tests the apple's stem cells appeared to be protecting human stem cells. They nourished and stimulated them and defended them against UV radiation. They made a cream containing a two per cent Utwiler Spätlauber extract and applied it twice daily to the "crow's feet" area under the eyes of 20 participants. Wrinkle depth was reduced by an average of 15 per cent after four weeks. "We thought there must be something in those apples which gives them their long shelf life," said Beata Hurst, marketing and sales manager at Mibelle Biochemistry.

"We could show that the apple stem cells have a positive influence on the vitality of the skin stem cells. They made them more efficient and they can live longer." At present there are only 20 Utwiler Spätlauber trees in Switzerland. They belong to ProSpecieRara, a foundation aiming to preserve traditional breeds of animals and plants in Switzerland. The organisation has managed to preserve 1,800 varieties on 8,000 trees during its 25 years in operation, through collecting samples, growing them and then distributing them to people willing to look after them. Bela Bartha, foundation director, said. "We have undiscovered treasures in these collections."



coverage
Magazine

Biogreen Science

Hadirkan Khasiat Apple Stem Cell Untuk Kesehatan & Mempertahankan Sel Tubuh Manusia

Coverage Magz | Bisa tampil cantik dengan kulit yang sehat, indah dan berkilau bak Jennifer Lopez atau Victoria Beckham, tentunya menjadi dambaan para wanita pada umumnya.

Ternyata, rahasia hingga mereka memiliki kulit yang sehat, adalah rutin mengonsumsi sejenis apel asal pegunungan Swiss Utara yang terkenal karena memiliki kemampuan ajaib yakni apel utwiler spatzlauber atau juga dikenal dengan Apple Stem Cell atau Apple Collagen.

Kemampuan ajaib dari apel ini adalah, disaat kulit pohon dan buah apel yang masih menempel pada pohon itu digores, maka dapat menyembuhkan diri sendiri. Bahkan, ketika dipetik, apel dapat tahan segar berbulan-bulan, lebih lama dibandingkan apel pada umumnya.

Karena kemampuannya ini, kemudian para ilmuwan meneliti dan mengembangkan sel induk Apple Collagen yang memiliki kemampuan menyembuhkan diri. Dari penelitian tersebut ditemukan daya hidup yang tak terbatas pada sel induk Apple Stem Cell.

Setelah melalui proses penelitian, ternyata sel induk Apple Stem Cell sangat bermanfaat bagi kesehatan manusia, khususnya untuk mempertahankan sel tubuh manusia. Sel induk Apple Stem Cell (sel punca), adalah rangsangan yang tepat bagi sel tubuh manusia untuk mengaktifkan diri, menstimulasi regenerasi sel, sehingga kulit menjadi lebih sehat, lembut dan elastis. Pada akhirnya, sel punca dari apel tersebut kemudian dikembangkan oleh ilmuwan Swiss dari perusahaan Mobile Biochemistry.

Apel ini banyak dikonsumsi dalam aneka bentuk minuman dan serbuk. Di Amerika, Swiss, dan di beberapa negara, apel ini cukup digemari. Bahkan seperti yang disebut diatas, beberapa selebritas dunia seperti Michelle Obama, Jennifer Lopez & Victoria Beckham, termasuk yang mengonsumsi produk minuman apel ini untuk kesehatan.

Kini, Apple Stem Cell juga bisa diperoleh di Indonesia dalam bentuk produk kesehatan yakni dengan apa yang dinamakan Biogreen Science, yang diproduksi oleh PT. Bio Organik Nusantara. Produk ini mulai diperkenalkan dalam acara bertajuk "Grand Launching of Biogreen Science", yang dihelat di Discovery Hotel, Taman Impian Jaya Ancol, Jakarta, beberapa waktu lalu dan dikemas dalam bentuk serbuk dengan menghadirkan tiga nama sumber yakni Prof. Dr. Sven Gohla dari Mabelle Group, Frederic Serres dari Induchem Switzerland serta motivator Andrie Wongso.

PRESS CONFERENCE
GRAND LAUNCHING OF BIOGREEN SCIENCE
Discovery Hotel & Resort, 8th March 2015

SEHAT BERSAMA APPLE STEM CELL PLUS

Prostatu.com – Telah terbukti secara ilmiah bahwa proses pemuatan pada manusia berhubungan erat dengan sel punca (sel induk) dalam tubuh manusia, ini bisa mengakibatkan penurunan metabolisme sel dan jaringan.

Ternyata sudah tidak asing lagi bagi kita akan buah apel yang banyak manfaatnya bagi tubuh. Di pegunungan Swiss Utara Buah ini dikenal dengan nama Apple Stem Cell atau Apple Collagen. Apple ini bermanfaat bagi kesehatan manusia. Sel induk apple stem cell adalah rangsangan yang tepat bagi sel punca tubuh manusia untuk mengaktifkan diri, menstimulasi regenerasi sel, sehingga kulit menjadi lebih sehat, lembut dan elastis.

Director Associate Biogreen Science, Larry Widjaja mengatakan Fungsi bagi kesehatan manusia adalah, memperbaiki sel yang rusak, mengaktifkan sel yang tidur, meregenerasi sel, mengandung antioksidan yang tinggi, mengurangi komedo dan jerawat, melembabkan kulit, membuat kulit kenyal, mencegah kekerasan dan kulit pecah-pecah, membuat kulit indah dan berkilau, mencerahkan dan menolak keriput, membuat orang terlihat lebih muda.

Kini, Apple stem cell sudah banyak dikonsumsi dalam aneka bentuk minuman, dan serbuk.

Di Amerika, Swiss, dan di beberapa negara, apple ini cukup booming. Selebritis dunia, seperti Michelle Obama, Jennifer Lopez, Victoria Beckham, termasuk yang mengonsumsi produk minuman apple ini untuk kesehatan mereka.

"Sel induk apel stem cell plus adalah rangsangan yang tepat bagi punca tubuh manusia untuk mengaktifkan diri" ujar Larry di Discovery Hotel, Taman Impian Jaya Ancol, Jakarta, Minggu (8/3/2015). (hdyt)

PROstatu.com



HEBOH APPLE STEM CELL MEMBUAT AWET MUDA

NEWS - man/red - Jumat, 13/03/2015 - 11:52:34 WIB

mediaabintang.com Buah apel tidak semua memiliki khasiat sama. Di pegunungan Swiss Utara ada buah apel yang memiliki kemampuan 'ajaib'. Buah ini dikenal dengan nama Apple Stem Cell atau Apple Collagen. Buah ini dapat menggantikan sel yang tua pada manusia yang mengusurkannya.

Disebut 'ajaib' karena saat kulit pohon dan buah apel yang masih menempel pada pohon itu digores, mereka dapat menyembuhkan diri sendiri. Bahkan, ketika dipetik, apel dapat tahan segar bertahun-tahun. Lebih lama dibandingkan apel pada umumnya.

Para ilmuwan meneliti dan mengembangkan sel induk Apple Collagen yang memiliki kemampuan menyembuhkan diri. Dari penelitian tersebut ditemukan daya hidup yang tak terbatas pada sel induk Apple Stem Cell.

Setelah melalui proses penelitian, ternyata sel induk Apple Stem Cell sangat bermanfaat bagi kesehatan manusia. Sel induk apel Stem Cell adalah rangsangan yang tepat bagi sel tubuh manusia untuk menggantikan diri, menstimulasi regenerasi sel, sehingga kulit menjadi lebih sehat, lembut dan elastis.

Buah ini dikenal juga dengan nama Apple Collagen yang bermanfaat untuk mempertahankan sel tubuh manusia.

Tinggi bagi kesehatan manusia adalah memperbaiki sel yang rusak, menggantikan sel yang rusak, regenerasi sel, mengandung antioksidan yang tinggi, mengurangi komedo dan jerawat, memperlambat kulit, membuat kulit kenyal, mencegah kekeringan dan kulit pecah-pecah, membuat kulit indah dan berkilau, mencerahkan dan menolak keriput, membuat orang terlihat lebih muda." ujar Director Associate Biogreen Science, Larry Widada, di Discovery Hotel, Taman Impian Jaya Ancol, Jakarta, belum lama ini.

Apel ini banyak dikonsumsi dalam aneka bentuk minuman dan serbuk. Di Amerika, Swiss, dan di beberapa negara, apel ini cukup terkenal. Selebritis dunia seperti Michelle Obama, Jennifer Lopez, Victoria Beckham, termasuk yang mengonsumsi produk minuman apel ini untuk kesehatan. Kini, Apple Stem Cell akan masuk ke Indonesia dalam bentuk produk kesehatan. Produk ini akan diperkenalkan sebagai Biogreen Science.

mediaabintang.com



BIOGREEN SCIENCE DI LUNCURKAN

Jakarta (Indonesiajurnal.com)-Di pegunungan Swiss Utara terdapat pohon jenis apel yang memiliki keunikan dan luar biasa. Buah ini dikenal dengan nama 'Apple Stemcell' atau 'Apple Collagen'.

Pada saat kulit pohon dan buah apel yang masih menempel pada pohon itu digores, secara ajaib dapat menyembuhkan diri sendiri. Bahkan, pada saat buah apel itu dipetik, dia dapat tahan segar bertahun-tahun, lebih lama dibanding buah apel pada umumnya.

Para ilmuwan pun meneliti dan mengembangkan sel induk Apple Collagen yang memiliki kemampuan menyembuhkan diri. Dari penelitian para ilmuwan, telah ditemukan daya hidup yang tak terbatas pada sel induk Apple Stem Cell Plus.

Setelah melalui proses penelitian, ternyata sel induk Apple Stem Cell Plus sangat bermanfaat bagi kesehatan manusia. Sel induk apel stem cell adalah rangsangan yang tepat bagi sel punca tubuh manusia untuk menggantikan diri, menstimulasi regenerasi sel, sehingga kulit menjadi lebih sehat, lembut dan elastis. Buah ini dikenal juga dengan nama apple collagen yang manfaat, dan kegunaan apple ini untuk mempertahankan sel-sel tubuh manusia.

"Fungsi bagi kesehatan manusia adalah memperbaiki sel yang rusak, menggantikan sel yang rusak, regenerasi sel, mengandung antioksidan yang tinggi, mengurangi komedo dan jerawat, melembabkan kulit, membuat kulit kenyal, mencegah kekeringan dan kulit pecah-pecah, membuat kulit indah dan berkilau, mencerahkan dan menolak keriput, membuat orang terlihat lebih muda," ucap Director Associate Biogreen Science, Larry Widajaja, Minggu (08/03/2015) di Discovery Hotel, Taman Impian Jaya Ancol, Jakarta.

Dan apple ini sudah banyak dikonsumsi dalam aneka bentuk minuman dan serbuk. Di Amerika, Swiss, dan di beberapa negara, apple ini cukup booming. Selebritis dunia, seperti Michelle Obama, Jennifer Lopez, Victoria Beckham, termasuk yang mengonsumsi produk minuman apple ini untuk kesehatan mereka.

Kini apple ini akan masuk ke Indonesia dalam bentuk produk kesehatan. Produk ini diperkenalkan sebagai Biogreen Science. Dan Minggu (08/03/2015) digelar Grand Launching of Biogreen Science di Discovery Hotel & Resort, Taman Impian Jaya Ancol, Jakarta.

Acara ini dikemas dengan diskusi yang menghadirkan tiga narasumber, yaitu Prof. Dr. Sven Gohla dari Mibelle Group, Frederic Serres dari Induchem Switzerland, dan motivator Andrie Wongso. (Wan)

 **Indonesia
Jurnal**



Rabu, 1 Maret 2015 - 03:35

Apple Stemcell, Rahasia Sehat Selebriti Dunia

FEM Indonesia - Menjaga kesehatan bagi selebritas merupakan keharusan. Terlebih mereka dituntut tampil cantik di depan umum. Pun dengan Jennifer Lopez. Penyanyi yang juga bintang film ini menabahi hal tersebut. Bahkan ia rajin mengonsumsi apple stemcell.

Apple stemcell sendiri merupakan salah satu jenis apel di Swiss Utara yang memiliki kemampuan unik dan luar biasa yakni dapat menyembuhkan kulit dan buahnya sendiri saat tergores. Pun mempunyai ketahanan segar lebih lama dibandingkan buah-buahan lain. Namun begitu, sel induk apel stemcell yang dikonsumsi setelah melewati penelitian.

Demikian diungkapkan Director Associate Biogreen Science Larry Widjaja di Discovery Hotel, Taman Impian Jaya Ancol, Jakarta, pekan lalu. "Fungsi bagi kesehatan manusia adalah, memperbaiki sel yang rusak, mengaktifkan sel yang tidur, meregenerasi sel, menegakkan antioksidan yang tinggi, mengurangi kolesterol dan jerawat, melembabkan kulit, membuat kulit kencang, mencegah kekeringan dan kulit pecah-pecah, membuat kulit indah dan berkilau, mencerahkan dan meniadakan jerawat, membuat orang terlihat lebih muda, supaya didampingi Sven Göbbel dari Mibelle Group, Frederic Serris dari Indichem Switzerland dan motivator Andre Wongso.

Ditambahkan, apple stemcell kini banyak dikonsumsi dalam aneka bentuk minuman, dan serbuk. Bahkan selebritas dunia, seperti Michelle Obama, Jennifer Lopez, Victoria Beckham, termasuk yang mengonsumsi produk ini. Di Indonesia produk tersebut bakal masuk dalam bentuk produk kesehatan dengan nama Biogreen Science.

Ditambahkan pula sel induk apple stemcell plus sangat bermanfaat bagi kesehatan manusia. Sel induk apel stemcell adalah rangsangan tepat bagi sel punca tubuh manusia untuk mengaktifkan diri, menstimulasi regenerasi sel, sehingga kulit menjadi lebih sehat, lembut dan elastis. Sementara apple stemcell berguna memperbaharui sel-sel tubuh manusia.



Minggu, 08 Maret 2015 22:18

Manfaat Buah Apel Asal Pegunungan Swiss Utara untuk Kesehatan

Jakarta, MediaProfesi.com – Rasanya tak ada seorang pun yang tak mengenal buah apel. Namun lain halnya dengan buah apel yang terdapat di pegunungan Swiss Utara, dan dikenal pohon apel ini sangat langka, karena hanya terdapat 20 pohon saja. Sehingga pohon ini termasuk tanaman yang dilindungi oleh pemerintah Swiss.

"Jenis jenis apel ini memiliki kemampuan unik dan luar biasa. Buah ini dikenal dengan nama "Apple Stemcell" atau "Apple Collagen". kata Director Associate Biogreen Science, Larry Widjaja pada Grand Launching of Biogreen Science, hari ini, Minggu (8/3/2015) di Discovery Hotel, Taman Impian Jaya Ancol, Jakarta.

Larry menceritakan bahwa pada saat kulit pohon dan buah apel yang masih menempel pada pohon itu digores, maka secara ajaib dapat menyembuhkan diri sendiri. Bahkan, pada saat buah apel itu dipetik, dia dapat tahan segar berbulan-bulan, lebih lama dibanding buah apel pada umumnya.

Hal inilah yang membuat para ilmuwan tertarik untuk meneliti dan mengembangkan sel induk Apple Collagen yang memiliki kemampuan menyembuhkan dirinya sendiri. Dari hasil penelitian para ilmuwan, telah ditemukan daya hidup yang tak terbatas pada sel induk Apple Stem Cell Plus.

Menurut para ilmuwan sel induk Apple Stem Cell Plus sangat bermanfaat bagi kesehatan manusia. Sel induk apel stem cell adalah rangsangan yang tepat bagi sel punca tubuh manusia untuk mengaktifkan diri, menstimulasi regenerasi sel, sehingga kulit menjadi lebih sehat, lembut dan elastis. Buah ini dikenal juga dengan nama apple collagen yang manfaat dan kegunaan apple ini untuk memperbaharui keseluruhan tubuh manusia.

Fungsi bagi kesehatan manusia adalah, memperbaiki sel yang rusak, mengaktifkan sel yang tidur, meregenerasi sel, menegakkan antioksidan yang tinggi, mengurangi kolesterol dan jerawat, melembabkan kulit, membuat kulit kencang.

Kemudian fungsi lainnya juga dapat mencegah kekeringan dan kulit pecah-pecah, membuat kulit indah dan berkilau, serta mencerahkan dan meniadakan jerawat, membuat orang terlihat lebih muda.

Ditambahkan, sel induk apel stem cell adalah rangsangan yang tepat bagi sel punca (sel induk) tubuh manusia untuk mengaktifkan diri, menstimulasi regenerasi sel, sehingga kulit menjadi lebih sehat dan elastis. "Apple stem cell ini sudah banyak dikonsumsi dalam aneka bentuk minuman, dan serbuk," ujar Larry.

Di Amerika, Swiss, dan di beberapa negara, apple ini sangat familiar dikalangan para public figure dan selebritis dunia, seperti Michelle Obama, Jennifer Lopez, Victoria Beckham adalah mereka yang termasuk mengonsumsi produk minuman apple ini untuk kesehatan mereka. Kini apel ini masuk ke Indonesia dalam bentuk produk kesehatan. Di Indonesia Mibelle Biochemistry bekerjasama dengan Biogreen Science untuk mendistribusikan sel Puncu Apel langka ini. * (Iyam)



MediaProfesi.com



BIO SC FIT

Get Fit, Stay fun, Everyday





BIOSC
MILD



BIO SC

HAIR



Enhancing
Your Hair Growth

WILL UPDATE
SOON